

長年椅子産業に携わらせていただき、心からこの産業を愛することができたから、今でも本当の信頼を得る活動ができています。その心は、椅子製造に関わる皆様のおかげで生まれ、私共の椅子張り販売担当者に維持・継承されております。

私共は、毎日のように日本中から集まる、別注ファブリックの企画依頼を具現化して、数千点という別注ファブリックを作っています。依頼され、信頼されていく内に溢れ出る"感謝"、"愛する心"をモチーフに、多くの商業デザインスペースで満足いただける織物を掲載しました。

シンコールブランドの椅子張りは、椅子になったら匿名の商材です。前に出すぎず、このまま、椅子の産業を愛し続け、椅子張りを作り続けていきます。私共は、国内生産も海外生産も、一品一品を材料から企画開発している業界無二の会社です。

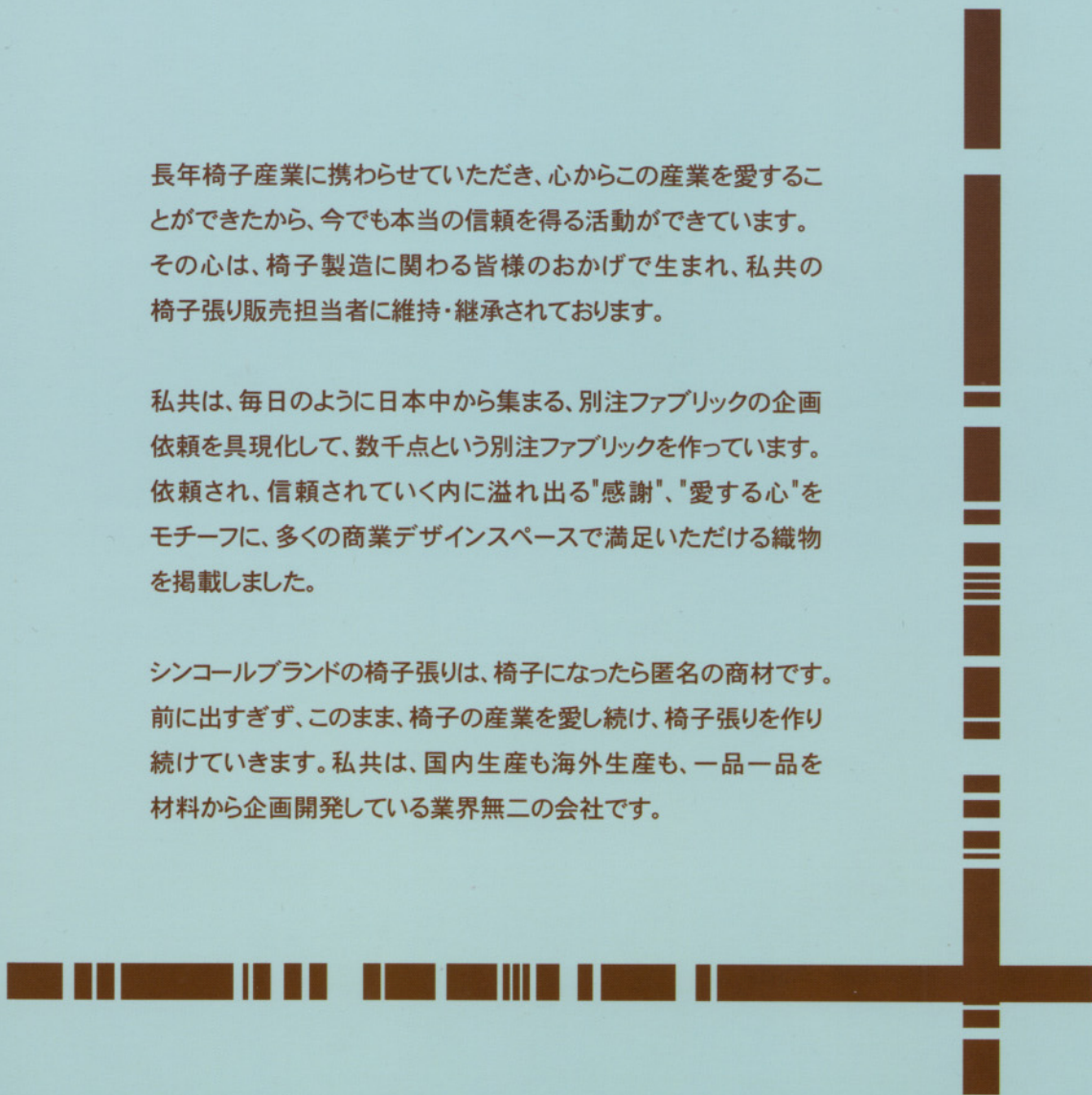

世界中の織物技術者の思い、その糸一本一本に織り込んであります。

近年の東欧、中国の経済発展に押され、日本だけではなく世界中の織物産地が壊滅的状態に追いやられています。我々も含め、織物産地と生き残るために出した結論の一つは、技術ノウハウに特化し、自社工場での生産にこだわらず、それぞれの商品プロジェクトに応じて、最適な場所で生産することでした。世界中の協力工場のトップ技術を持ち寄り、激変する市場ニーズに応えるために互いに協力しあう物流形態を生み出しました。

そうして沢山の蓄積された貴重な技術が、世界の彼方此方で息を吹き返しています。糸一本でも我が子のように大切に守りたい、本当に良い物を使ってほしい、そんな世界中の織物技術者の思いを実現した、シンコーのWLM、ワールド・ロジスティック・マテリアルズです。

- 世界の第一線にいる椅子張りテキスタイル・デザイナー。
- 世界の原料の品質や価格情報の収集・調達。
- 世界の一流技術による意匠撚糸の生産。
- 世界の染色・織物工場との連携製造。

そして皆様の手まで、安心のロジスティックスのシンコーブランドがお届けいたします。



WORLD LOGISTICS MATERIALS



勿論、日本製も一流の商品を取り扱いし、より多くの選択できるようになっています。
どこの国でも良い、安く買いつけるのが仕事だというのもあるらしいですが、
私共は、バイヤーでもエージェントでもない、椅子一徹の資材屋です。
私たちも含め、世界中の仲間は無名の仕事人ですが、皆、椅子張り一筋の一流のプロフェッショナルです。

WLMは産地表示ではありません。椅子張り織物の技術が世界をつないでいく旗印です。
多くの技術陣がシンコールブランドのプロフェッショナル魂を支えています。



者に優しい、シンコールブランド



Tru-Plex

椅子張りの限界を超えたオリジナル —— トウルプレックス™。

高級スエード調人工皮革と同様、極細繊維・マイクロファイバーを使用。
ブランド人工皮革の意匠性を超える価値感を追求。
このタッチで、この価格。トウルプレックス™。

トウルプレックスは、ファブリックの機能を分離して追及して
組み合わせる新しい椅子張り地です。
安価で、ルックス、タッチ、耐久性、そしてボリュームを持たせることに成功。

シンコールブランドは、より良い提案ができるよう日々開発しています。
ファブリックとファブリックを重ねあわせ、3次元に進化した積層テキスタイル構造。
高価素材を使いながら、汎用価格でグレード感を上げました。
詳しくは、P20～P24をごらん下さい。



止水機能をつけた福祉向けテキスタイル
ファブウェル・ブランドで統一しました

未来の子供達の負担を、日本国民一人一人が真剣に考えたい。
高齢化社会を超え、高齢社会になり久しくなります。少子化が加速し、超高齢社会に向かっている日本。
近い未来の日本国民の負担増は、明らかと考えると普通です。
我々シンコールブランドでは、医療・福祉関連事業に使用される頻度の高い止水ファブリックの価格は、**安価であるべきだと信念**を持っている



高くても良い、高いほうが良いという考えを否定。
物流コストまでも意識し、"コスト負担を少しでも軽減する織物設計"を提案したいと考えました。
その思想を反映したブランド"**FABWELL**"を発足し、ブランドをマネージメントすることで、
この設計思想を貫いていきます。

安価に提供するために、止水フィルムは、資材ロスを抑える様に数種類あったものから、
ウレタン素材に統一しました。
従来の止水製品は、色柄については施設感覚が強かったのですが、
自宅や旅館の雰囲気を使いやすい物を追加し、使用する方が安心できるよう配慮しました。
詳しくは、P25~P31をごらん下さい。

商用だからこそ、 ポリエステルで高い耐久性。

他社では、インテリア感覚で設計してしまいがち。色が綺麗なレーヨン
を多用したり、強度を無視したテクスチャーで作るなど、美観だけ
が売りとの事。他社と違い、商用に多く採用されるシンコールブランドは、常に椅子用途に問題の無い耐久性を求められています。ポリエステルは、糸そのものが強く、織物設計をしっかり行うことで一般織物と比べ相当丈夫に仕上げることができます。ポリエステルは、加工中に切れにくい、伸びが無いなど報告がありますが、反面、丈夫である証ということになります。

現時点で、商品実績がある、又は独自の耐久テストでジョーブと判断したものにジョーブマークをつけて判りやすくしました。



STRETAWA

オーナーズの証



Bakara

バカラ

Material PE100%
Size 137cm × 45m approx.

Repeat \updownarrow 1.1cm \leftrightarrow 1.8cm
Price ¥4,200/m

バックコーティング



■ 私には、伊達を演出する織物がある。

W/LM
WORLD LOGISTIC
MATERIALS

Joe-b
polyester 100%



T-7006



T-7001

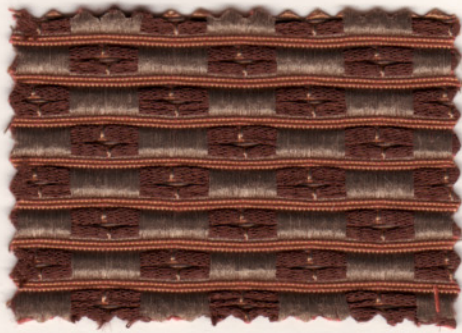

T-7003

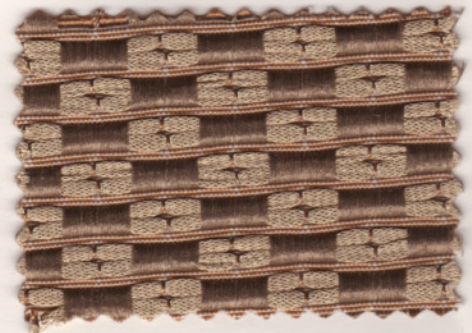

T-7005

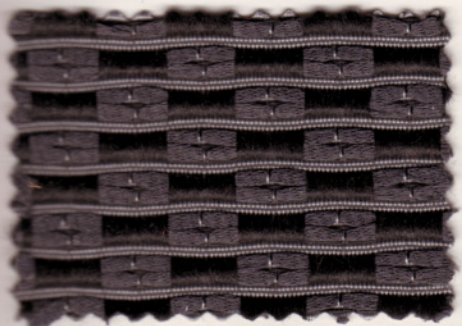

T-7002

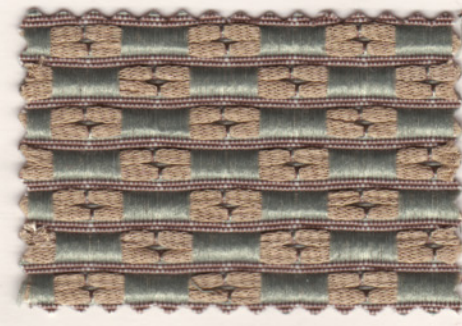

T-7004

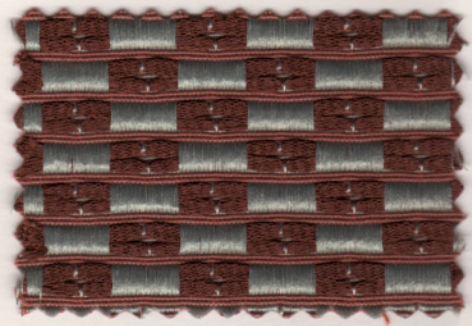

T-7006

■ Check : ソフト仕上げの為、縫いしろは多めに取ってください。パイピンは裁断方向や縫製に配慮願います。

ご希望の方はB5版サンプルをお送り致します。FAX.(052)362-5686
物性、洗濯情報は104頁をご参照ください。

Diverge

デバージ

Material PE100%
Size 137cm x 45m approx.

Repeat \updownarrow 8.6cm
Price ¥3,700 / m

バックコーティング



■ 間接照明、意匠空間、木のように何処までも自然で、リッチな存在。

W/LM
WORLD LACRITIC
MATERIALS



T-7007

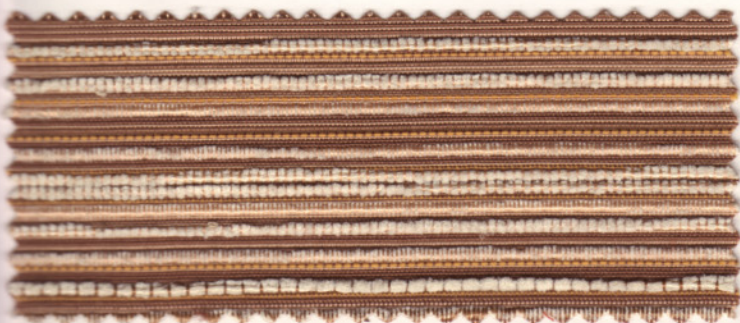

T-7007



T-7009

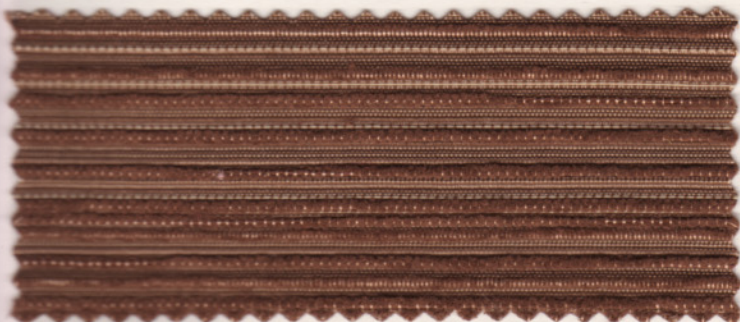

T-7008

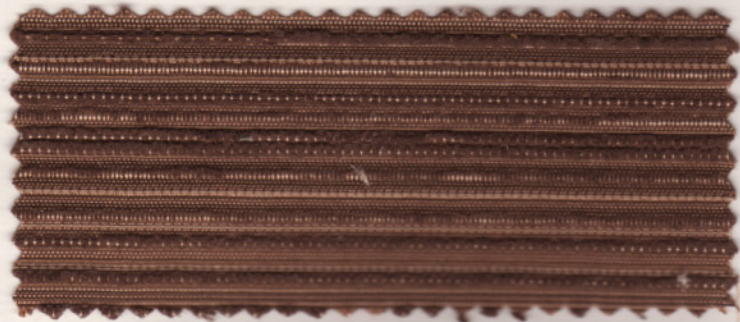

T-7010

ご希望の方は85種サンプルをお送り致します。FAX.(052) 362-5686
物性、洗濯情報は104頁をご参照ください。

■和は洋に溶け込む柔軟な能力がある。相手を許すことができる特別な恵みだ。

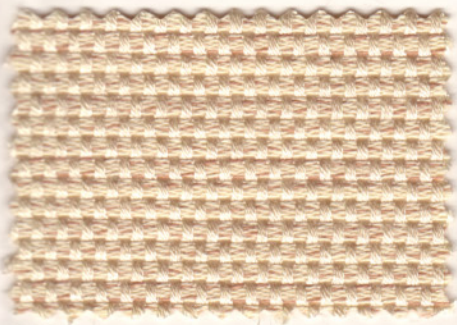

T-7011

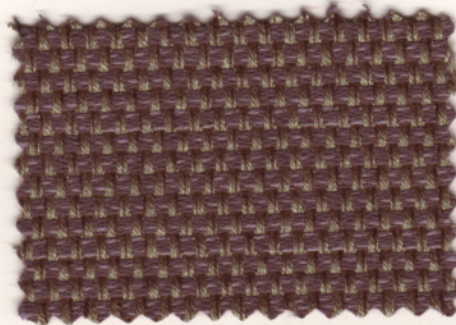

T-7013

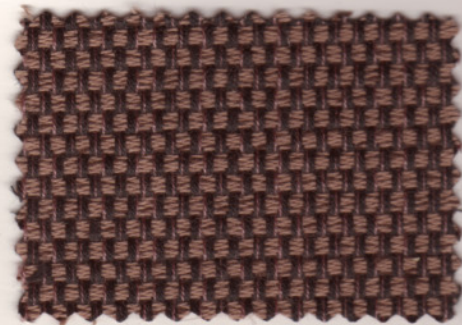

T-7015

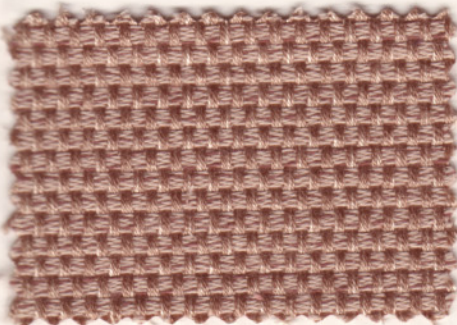

T-7012



T-7014

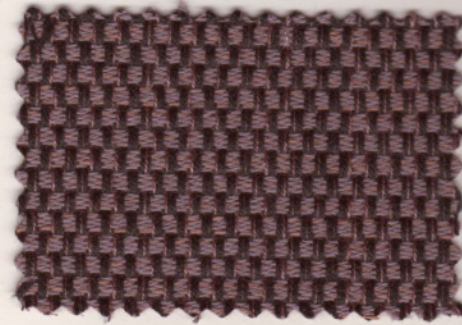

T-7016



■Check: ソフト仕上げの為、縫いしろは多めに、縫いピッチ・強度の調整を願います。

手前から T-7016・7011

Siesta

シエスタ

バックコーティング

JABIA [C-0024]



Material CO100%

Size 137cm x 50m approx.

Repeat ↔ 1.9cm

Price ¥6,900/m

■ユニ・セクスの秘密はいけませんか。
クローズな環境で、開放的なリッチ・ストライプ。

Plovers

プラバース

バックコーティング

JABIA [C-0025]



Material CO100%

Size 137cm x 50m approx.

Price ¥5,800/m

■私にも、包み込む愛性を演出する織物がある。



T-7017

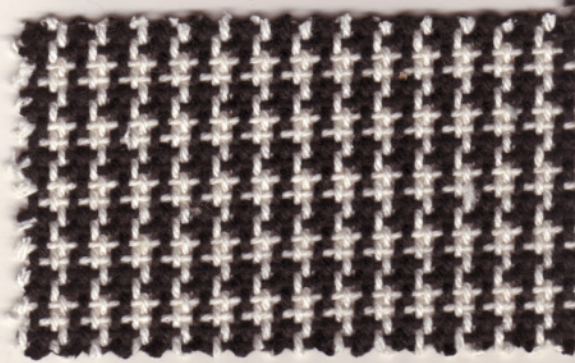

T-7019 プラバース

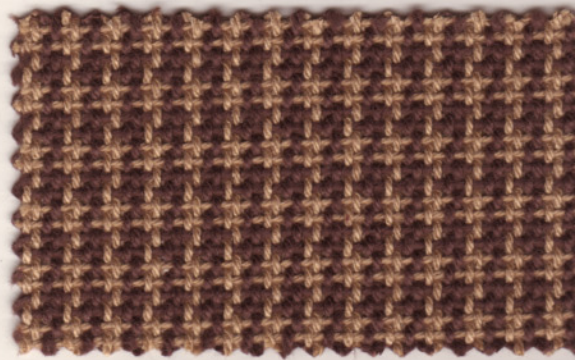

T-7020 プラバース

T-7019



T-7017 シエスタ



T-7018 シエスタ

■Check: 綿は、色あせや素材の劣化が発生することがありますが、その材質が持つ豊かな特性の一つです。



ご希望の方は85版サンプルをお送り致します。FAX.(052)362-5686
物性、洗濯情報は104頁をご参照ください。

Chris Torle クリス・トーレ

Material AC61.3% PE38.7%
Size 140cm x 50m approx.

Repeat ↓ 6.8cm ↔ 6.3cm
Price ¥ 5,200 / m

バックコーティング



W/LM
WORLD LOGISTIC
MATERIALS

■ クリス・トーレ プレゼンツ CT デザイン。

上から T-7023・7021・7022

*Wonder + Beauty
by Chris Torle*

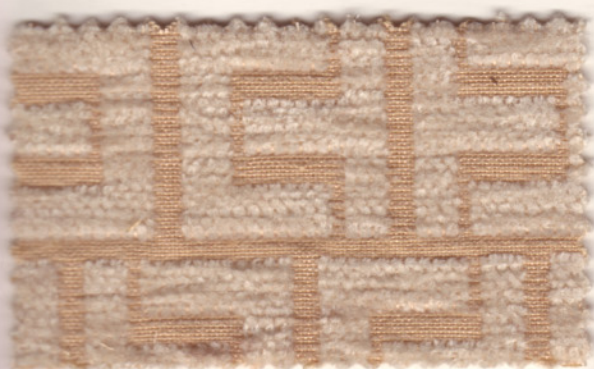

T-7021



T-7022



T-7023



ご希望の方は85冊サンプルをお送り致します。FAX.(052)362-5686
物性、洗濯情報は104頁をご参照ください。

Zaman

ザマン

バックコーティング



Material AC92% Other8%(バンブー)

Repeat ↔ 4.8cm

Size 137cm × 50m approx.

Price ¥3,900/m

■ 父から学んだ品格を、そのテクスチャーに打ち込んだ。



T-7024 ザマン



T-7025 ザマン



T-7026 ダルファー



T-7027 ダルファー

TALFAB ダルファー

バックコーティング



Material AC86% Other14%(バンブー)

Repeat ↓5cm ↔ 4.8cm

Size 137cm × 50m approx.

Price ¥3,900/m

■ 確実なテクスチャーだから、チェックでも、品格は打ち込める。



T-7025

ご希望の方は85版サンプルをお送り致します。FAX.(052)362-5686
物性、洗濯情報は104頁をご参照ください。

S-28

S-28

Material WO66% PE27% NY7%

Size 120cm x 30m approx.

Price ¥6,800/m

バックコーティング

JABIA [Z-0345]



■飾らない良質。S-28はシンプルで稀少な椅子張り。



T-7028



T-7028



T-7028

■Check: 縫製は、16番以下の細いボールポイント針を使用し、40番以下の細いナイロン・ビロン等、合成繊維を使用してください。
又、縫い目を最大限粗くし、同一箇所でのミシン針の上下は避けてください。

ご希望の方は85版サンプルをお送り致します。FAX.(052)362-5686
物性、洗濯情報は104頁をご参照ください。

Given

ギブン

Material RY59% PE30% CO11%

Repeat ↓37cm ↔34cm

バックコーティング

Size 135cm × 45m approx.

Price ¥5,900/m

JABIA [Z-0337]



■ あたえられた恵みは、インテリジェンス。 格式ある時間は、ハイソサイティのモノポリー。

W/LM
WORLD LOBBY
MATERIALS



T-7029

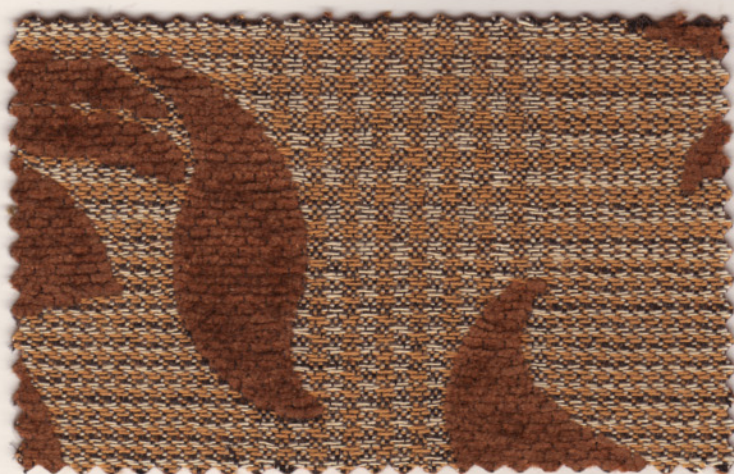

T-7030



T-7030

ご希望の方はB5版サンプルをお送り致します。FAX.(052)362-5686
物性、洗濯情報は104頁をご参照ください。

Nearbaur ニアバウアー

Material AC54% PE46%
Size 137cm x 50m approx.

Repeat ↓40cm ↔34cm
Price ¥6,400/m

バックコーティング



■ 熟成した感性だけに許されるご褒美。



T-7031



T-7031



T-7032

ご希望の方はB5版サンプルをお送り致します。FAX.(052)362-5686
物性、洗濯情報は104頁をご参照ください。

Seasons シーズンズ

Material PE30% AC40% RY30%
Size 145cm x 50m approx.

Repeat ↓ 1.8cm ↔ 1.5cm
Price ¥ 3,300 / m

バックコーティング



■そして、ささやかな香りがあれば、言葉は要らない。



T-703



T-7033

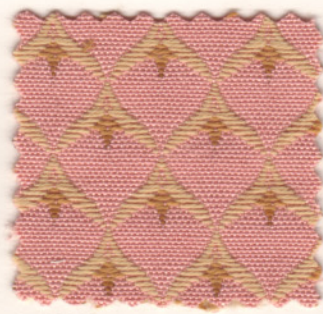

T-7035

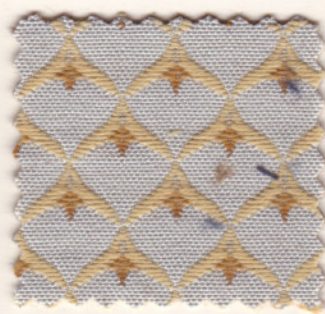

T-7037

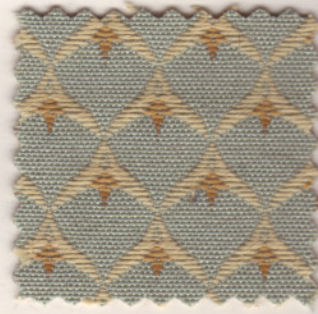

T-7039



T-7034



T-7036

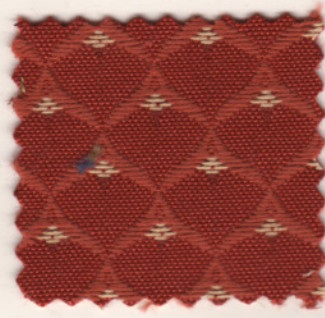

T-7038

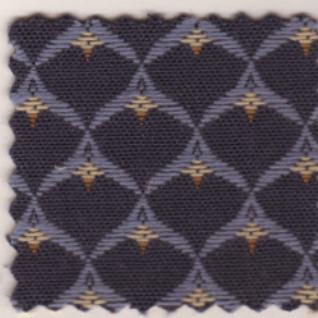

T-7040

ご希望の方は85版サンプルをお送り致します。FAX.(052)362-5686
物性、洗濯情報は104頁をご参照ください。



■ 永遠に交わることの無いアイデンティティー。それは、極上の称号。



T-7041



T-7042



T-7043



T-7044

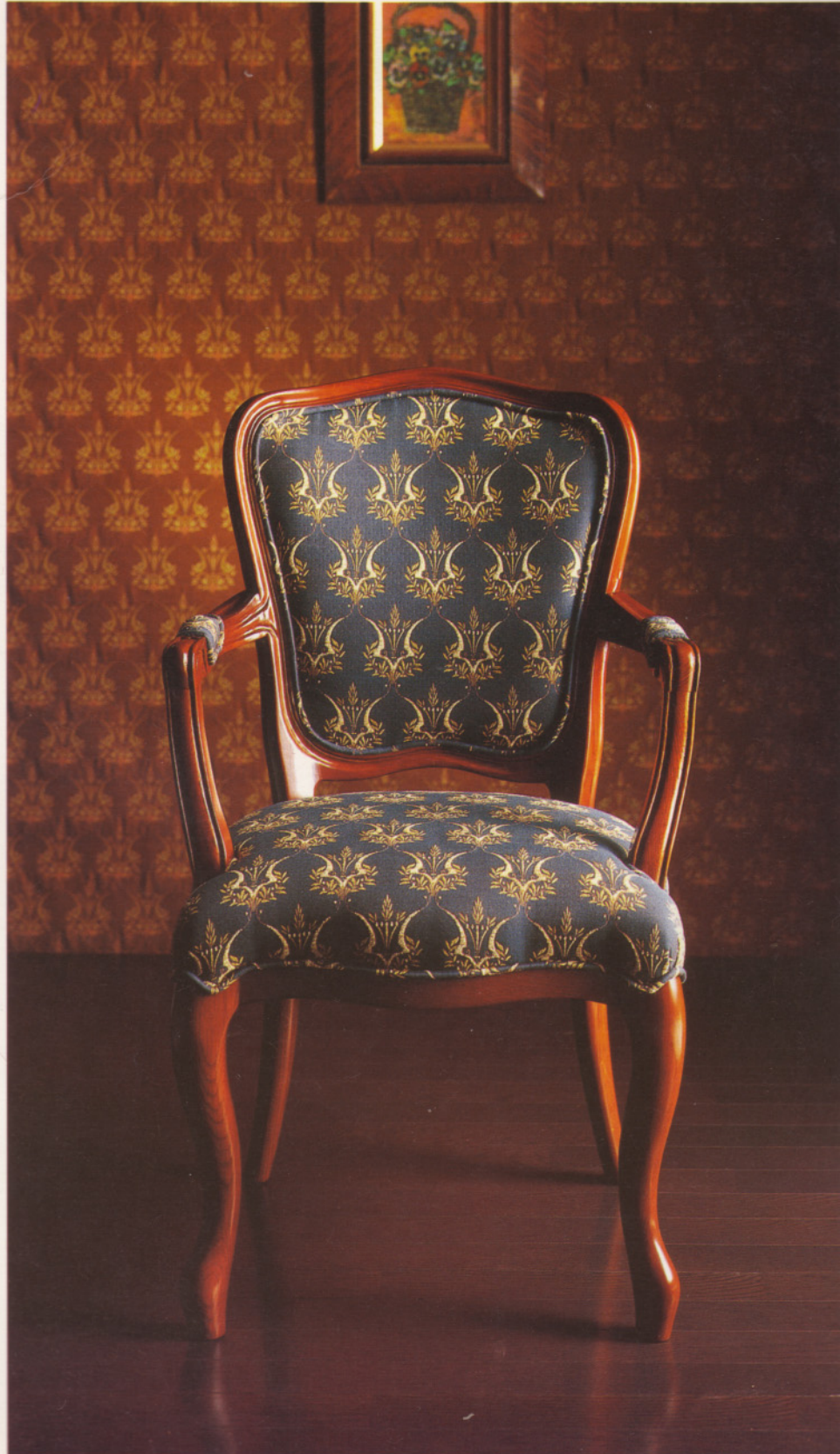

T-7044 壁T-7043

ご希望の方はB5版サンプルをお送り致します。FAX.(052)362-5686
物性、洗濯情報は104頁をご参照ください。

Wool Messe ウールメセナ

Material WO36% CO50% RY14%

Size 135cm x 30m approx.

Price ¥10,000/m

バックコーティング

JABIA [Z-0332]

■ ウールのボリュームとコットンの優しさ、スイートハートな出会い。

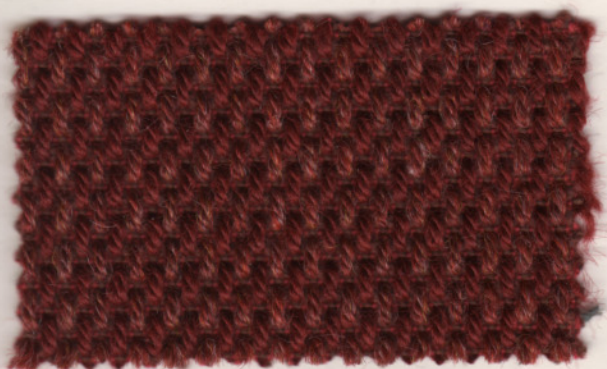

T-7045



T-7046



T-7047



T-7045

ご希望の方は85版サンプルをお送り致します。FAX.(052)362-5686
物性、洗濯情報は104頁をご参照ください。

La Birds

バーズ

バックコーティング

JABIA (Z-0336)



Material AC64% RY5.5% CO20.5% PE10%

Size 137cm x 50m approx.

Price ¥5,200/m

■ シルエットが生きる、永遠のスタンダード。

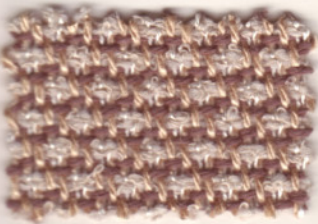

T-7048 バーズ

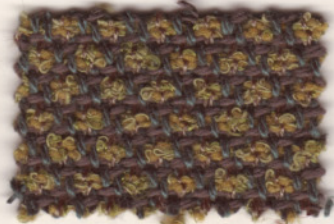

T-7051 バーズ

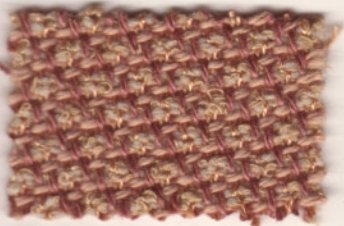

T-7049 バーズ

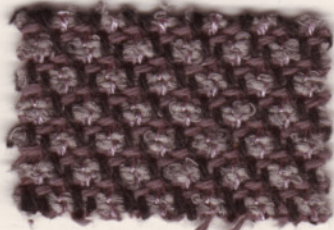

T-7052 バーズ



T-7050 バーズ

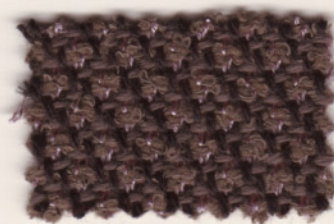

T-7053 バーズ



T-7050

Megeve

メジューブ



Material PE100%

Size 135cm x 40m approx.

Price ¥4,800/m

■ 贅沢な極細繊維のパイルに、とても繊細なデザインを実現。

Joe-b
polyester 100%



T-7054 メジューブ



T-7056 メジューブ



T-7055 メジューブ



T-7057 メジューブ

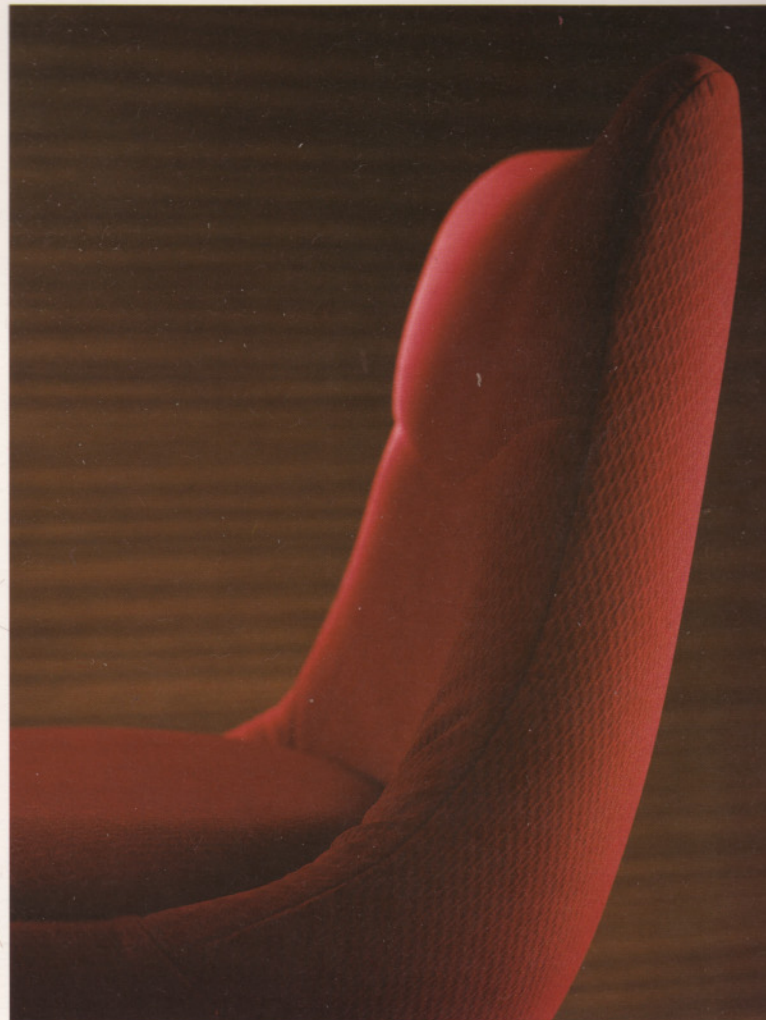

T-7056

ご希望の方はB5版サンプルをお送り致します。FAX. (052) 362-5686
物性、洗濯情報は104頁をご参照ください。

Tru-Plex

椅子張りの限界を超えるシンコール・オリジナルートウルプレックス™

物性を要求される椅子張りは、設計上、多くの規制があります。その規制の中で、様々な要求事項に安価で応えることは至難の業です。トウルプレックス™は、従来、一枚のファブリックで追求しなくてはならなかったタッチ、ルックス、ホールド感、そして椅子張りならではの耐久性、独立した別々のファブリックで作成し、積層して組み合わせるといった革命的な発想に基づいた製法です。

トウルプレックス製法により、テキスタイル・デザイナーの自由度を無限大に引き上げることに成功。シンコールは、より良い提案ができるブランドです。

作り手の意図を阻む、1枚のファブリックの限界。

柄を出すためには、糸を細くして、目飛びさせなくてはならない。しかし、糸が細いとしなやかなタッチになるが、椅子生地としては弱くなる。糸を飛ばせば爪などで引っかかる、摩耗にも弱くなる。衣料で簡単に出来る製法が椅子では殆ど許されない。改善していけば、価格は何処までも上がってしまう。テキスタイル・デザインの中でも、非常に特殊な設計技術を要求されます。

椅子張りは、高耐久を求められる特殊ファブリックであると同時に、部屋を飾る美的アイテム。表面タッチやルックスのみを追求した**トップ層**と、耐久性や、椅子にしたときのコシやハリなどのホールド感を追求した**ブルーラル層**に分離して開発。それがトウルプレックスです。

安価で、ルックス、タッチ、耐久性、そしてボリュームのあるファブリックをお楽しみいただけます。

Tru-Plex TYPE I

TOP層: マイクロファイバーを起毛。高付加価値繊維マイクロファイバーのゴージャスなタッチを追求。
Pural層: 柔らかく仕上がる特殊な接着層+コーデュロイ仕立の平織で、マイクロファイバーの欠点コシのなさを補強。
【対応商品】ジェット (P.21)、フィセ (P.24)

Tru-Plex TYPE II

TOP層: マイクロファイバーをパイルに仕立てた、優しいタッチと独特のコシ。意匠性をもたした点接着、モケット感覚を保ちながらルックスをコントロール。
Pural層: ポリエステルパイルニットをベースに2枚構造。ボリュームと表面への陰影効果で、より効果的な色の变化を狙っています。
【対応商品】モダンパイル・ピン (P.23)、モダンパイル・華 (P.23)

Tru-Plex TYPE III

TOP層: マイクロファイバーでスエードタッチをつくる。そして、特殊加工による意匠性を付加。
Pural層: 柔らかく仕上がる特殊な接着層+コシのある平織で、ホールド感を補強。
【対応商品】ラジャ (P.22)、リデコ (P.24)

様々な種類のTru-Plexが企画されています。コピー品、類似品に注意してください。Tru-Plexはシンコールの登録商標です。

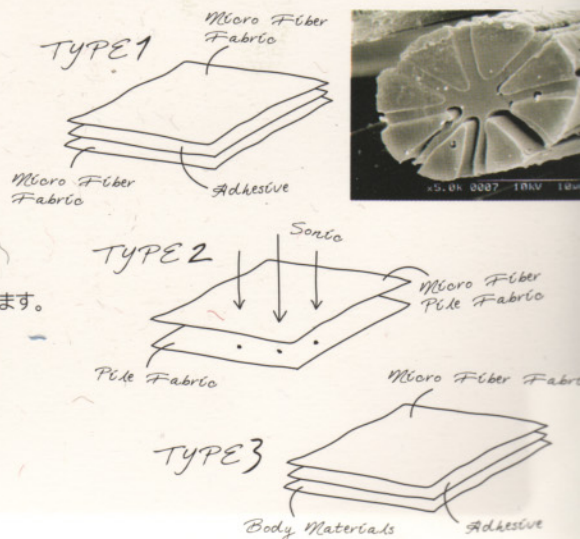

ジェット

Jet

Material PE87% NY10% PU3%

Size 137cm x 30m approx.

Price ¥5,200 / m



point 次世代椅子張りを先取り。
高級素材の極細繊維を使用し、しっかりとしたクッション性を持たせた、人工皮革を超える性能美。

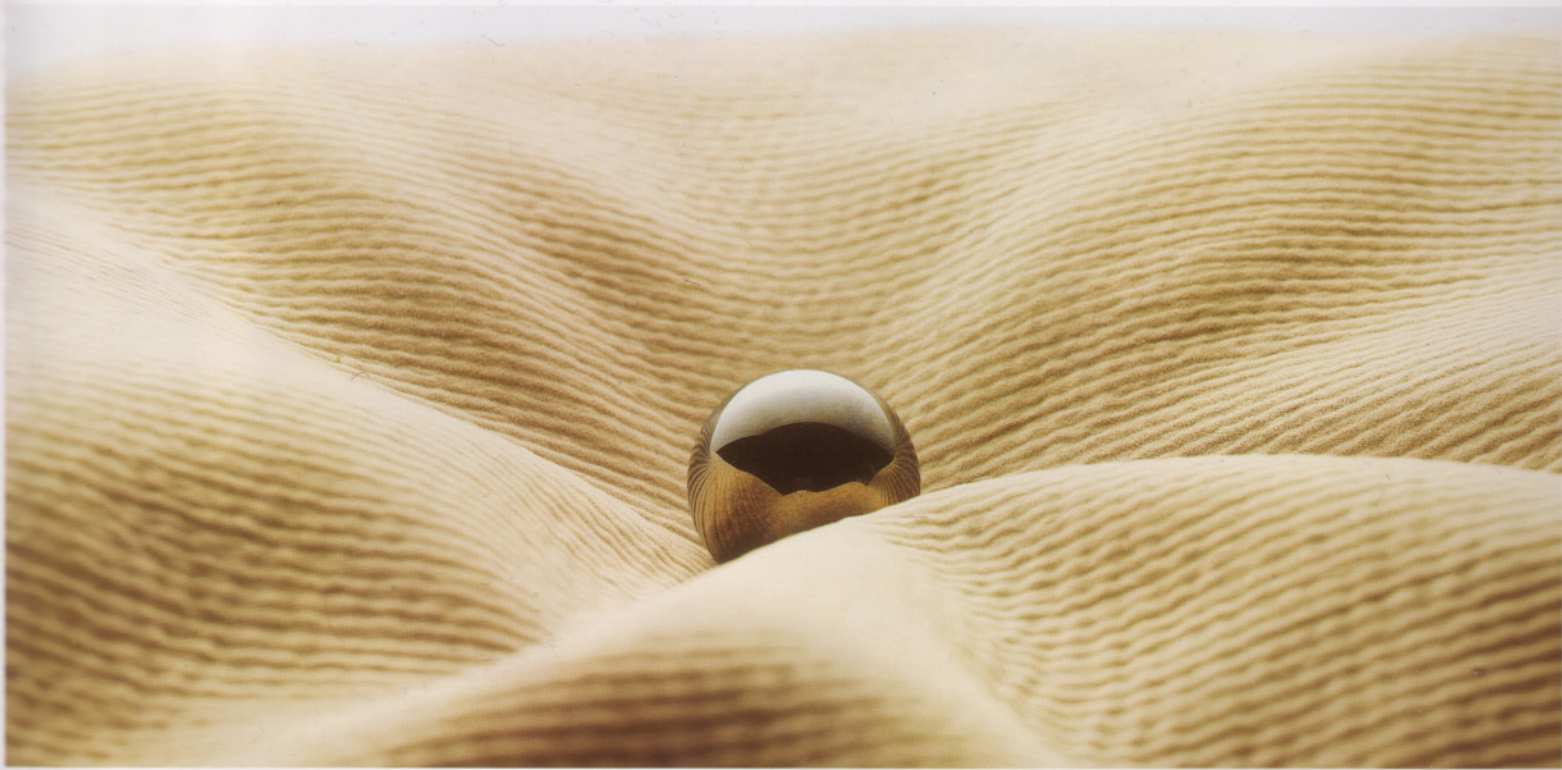

T-7058



T-7058



T-7060



T-7062



T-7061



T-7063



T-7059

Tru-Plex-TYPE1

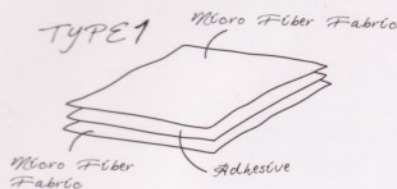

TOP層：
マイクロファイバーを起毛。高付
加価値繊維マイクロファイバーの
ゴージャスなタッチを追求。

Plural層：
柔らかくに仕上がる特殊な接着層＋
コーデュロイ仕立の平織で、マイ
クロファイバーの欠点コシのなさを
補強。

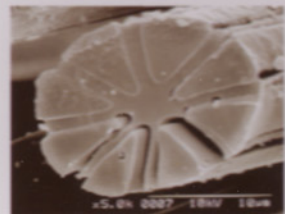

ご希望の方はB5版サンプルをお送り致します。FAX.(052)362-5686
物性、洗濯情報は104頁をご参照ください。

ラジャ

Rajada

Material PE75% NY11% CO10% PU4%

Size 137cm x 50m approx.

Price ¥5,100/m



point 次世代椅子張り製法で、“コンシアージの彼女のスーツが素敵に映える椅子”を表現しました。

W/LM WORLD LOGISTIC MATERIALS Tru-Plex



T-7064



T-7065

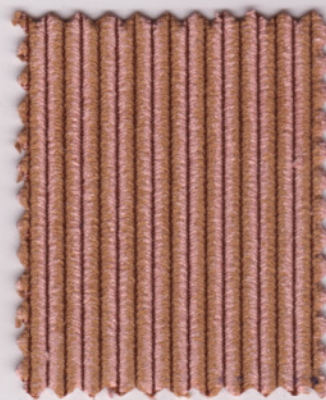

T-7066



T-7066

Tru-Plex-TYPE3 贅沢なマイクロファイバーのタッチ。デザイナーズ陣の推薦する色で構成。

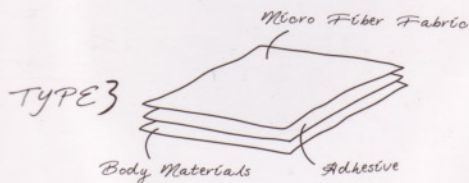

TOP層：
マイクロファイバーでスエードタッチをつくる。
そして、特殊加工による意匠性を付加。

Plural層：
柔らかくに仕上がる特殊な接着層+コシのある平織で、
ホールド感を補強。



ご希望の方はB5版サンプルをお送り致します。FAX.(052)362-5686
物性、洗濯情報は104頁をご参照ください。

モダンパイル・ピン Modempile・Pin



Material PE100%
Size 135cm x 50m approx.

Repeat ↓ 2.5cm ↔ 2.5cm
Price ¥4,200/m



Tru-Plex

Joe-b
polyester 100%

point 二枚の独立したパイルで、とても深みのある色が楽しめます。



T-7067 モダンパイル・ピン



T-7068 モダンパイル・ピン



T-7069 モダンパイル・ピン

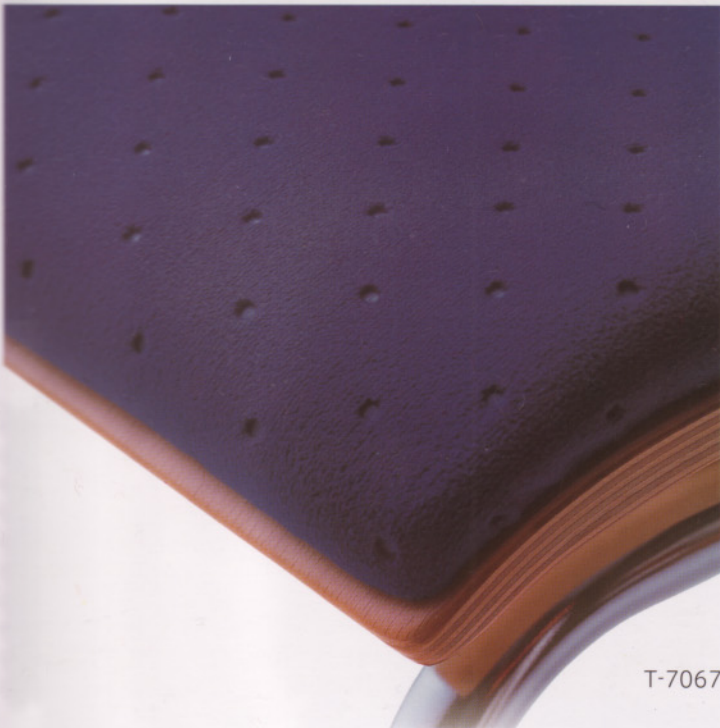

T-7067

モダンパイル・華 Modernpile・Hana

JABIA (PES-1331)



Material PE100%
Size 135cm x 50m approx.

Repeat ↓ 4.5cm ↔ 8.5cm
Price ¥4,200/m



Tru-Plex

Joe-b
polyester 100%

point パイルの概念を変えるデザイン性能。モダンの名に相応しい輝き。極細繊維が、肌を優しく包みます。



T-7070 モダンパイル・華



T-7073 モダンパイル・華



T-7071 モダンパイル・華



T-7074 モダンパイル・華



T-7072 モダンパイル・華



T-7075 モダンパイル・華



T-7072

Tru-Plex-TYPE2

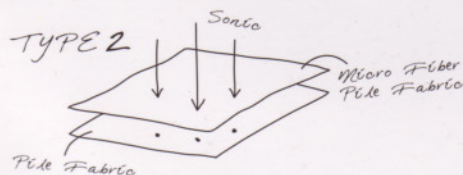

TOP層：
マイクロファイバーをパイルに仕立てた、優しいタッチと独特のコシ。意匠性をもたした点接着、モケット感覚を保ちながらルックスをコントロール。

Plural層：
ポリエステルパイルニットをベースに2枚構造。ボリュームと表面への陰影効果で、より効果的な色の変化を狙っています。点接着がはがれても、意匠性を保ちます。

加工注意：頑丈な厚みの為、パイピンなどを加えると相当分厚い縫製になります。あらかじめ、縫製仕様、技術面をご確認ください。引き込み部分等で、はさみを入れるだけで強く引っ張ると、意匠に沿って裂けることがあります。あて布で、強化をしてください。

ご希望の方はB5版サンプルをお送り致します。FAX.(052)362-5686
物性、洗濯情報は104頁をご参照ください。

リデコ

Le Deco

JABIA [PES-1332]



Material PE83% CO14% PU3%
Size 137cm x 50m approx.

Repeat ↑30cm ↔67.5cm
Price ¥4,700/m



Tru-Plex

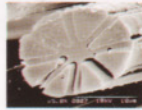

point 緊張のない幾何柄なデコレーション。
シャドーで表現することで、限りなくプレーンテイストに。



T-7076 リデコ



T-7077 リデコ



T-7076

フィセ

Feese



Material PE88% NY10% PU2%
Size 137cm x 30m approx.

Repeat ↑45cm ↔45cm
Price ¥5,900/m



Tru-Plex

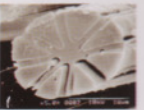

point アニマル柄を極上仕上。
欲望の証、“蓄えた脂肪”を忠実に表現。



T-7078



T-7078 フィセ

Tru-Plex-TYPE3 マイクロファイバーのベースに、タテ方向へ流れる柄です。

Tru-Plex-TYPE1 マイクロファイバーのリッチ・タッチ。ハイボリューム。クッション性があります。

Micro Fiber Fabric

TOP層：
マイクロファイバーでスエード
タッチをつくる。そして、特殊加工
による意匠性を付加。

Plural層：
柔らかく仕上がる特殊な接着層+
コシのある平織で、ホールド感を
補強。

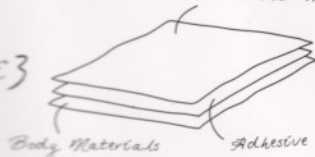

TYPE1

Micro Fiber Fabric

TOP層：
マイクロファイバーを起毛。
高付加価値繊維マイクロファイバーの
ゴージャスなタッチを追求。

Plural層：
柔らかく仕上がる特殊な接着層+
デュロイ仕立の平織で、マイクロファ
イバーの欠点コシのなさを補強。

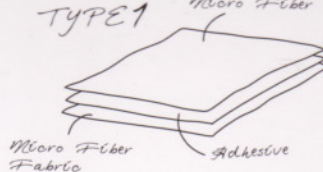

ご希望の方はB5版サンプルをお送り致します。FAX.(052)362-5686
物性、洗濯情報は104頁をご参照ください。



止水ファブリックは、ファブウェルTMに生まれ変わります。—————

ファブウェルは、安価設定で、使うだけでなく、福祉を負担する世代にも嬉しいファブリック。日本国民のお金を有効に使ってほしい。そんな、純粋な国民魂を込めています。

医療・福祉用途の椅子張りは、他社と一線を画して生まれ変わります。

例えば、安らぎが緑なら、緑にとまる小鳥のさえずりを伝えたい。

それを、些細なことだと知識人ぶって妥協したら、全部が壊れてしまうから、私たちは材料の仕込みから心を持った仕事をしています。

医療・福祉用途には、受けている側、患者さん等が安心できる織物設計ができないか、研究を重ねて新商品の提案をしています。又、様々なかたちで、国民が負担をしていることが判ってきています。実際の物件では、流通経費が高い値段が高く設定された止水ファブリックが、当たり前のように採用されています。こうした国民負担を考え抜き、社会に貢献できる安価設定の開発を貫くブランドを立ち上げます。

それが、FABWELL ファブウェル™。

止水機能は、今までの通り、少々粗相を洗い流せる話のわかるファブリック。

例えば、高齢者が“家”を感じる色、デザインを採用して、選び手さんの気遣いが使い手さんに伝わる心のファブリック、あります。

例えば、汚れを弾いて、その周りを汚してしまう撥水機能を否定。逆に、吸水速乾機能でドライタッチを保つように工夫した心のファブリック、あります。

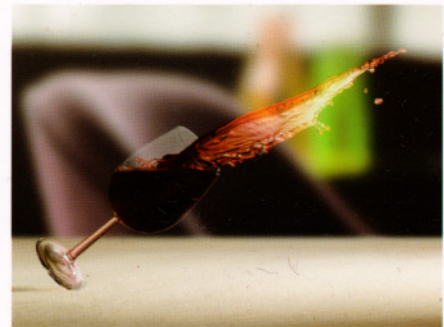

New Type デラフレッシュ誕生。～居心地の良い止水～

毛細管現象を利用して、素早く吸収し、拡散し、乾燥のスピードアップ。

1. 水分を素早く吸収し、デラフレッシュの範囲で拡散します。
2. 汗などの水分も吸水して、拡散し、直ぐに乾くので常にドライで清潔。また、シンコールブランドだけの無溶剤ポリウレタンフィルムを採用。COOLBIZやWARMBIZ実施理由である二酸化炭素の使用を1/10に軽減、環境でも日本に貢献しています。

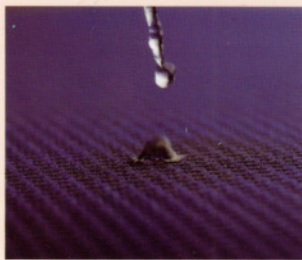

吸水性試験 JIS L 1907 A法 滴下法

c/#	結果	
	時間	面積
デラフレッシュ	1秒以内	5.3cm ²
ポリエステル鹿の子	1秒以内	1.4cm ²
綿混布綾織	1.5秒	1.2cm ²

《試験方法》

試験片に水1滴滴下させ、水滴が試験片の表面に達した時からその滴下が特別な反射(鏡面反射)をしなくなるまでの時間を測定した。

※これらの数値は、実測値であり保証値ではありません。

ドライを保つのでムレにくく、万が一があっても素早い吸収で、汚染の拡散を防ぎます。少々粗相を起こしても、じゃま者扱いされているような感覚にさせません。

乾燥性試験 (拡散性残留水分率)

時間 (分)	デラフレッシュ		ポリエステル鹿の子		綿混布綾織	
	元重量:1.502g		元重量:0.597g		元重量:1.627g	
	A(元重量+残留水分量)(g)	水分率(%)	A(元重量+残留水分量)(g)	水分率(%)	A(元重量+残留水分量)(g)	水分率(%)
0	2.102	100.0	1.197	100.0	2.227	100.0
30	1.715	35.5	0.834	39.5	1.794	27.8
50	1.508	1.0	0.608	1.8	1.650	3.8

《試験方法》

試料10×5cm、20℃×65%RH下の雰囲気中で、試料に0.6gの水を滴下させ、各時間の重量を測定し、拡散性残留水分率を算出した。

残留水分率(%)=(各時間の水分量(g)÷滴下水分量0.6g)×100(A-元重量)

※これらの数値は、実測値であり保証値ではありません。

デラフレッシュ Delux Fresh

Material PE100% 裏:無溶剤PU100%

Size 135cm×50m approx.

Price ¥4,300/m

point 吸水、拡散、速乾で、ドライタッチを保ちます。人にも環境にも優しいファブリックでありたい。



T-7079



T-7080



T-7082



T-7081

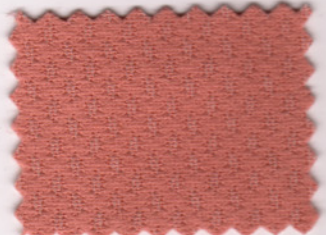

T-7083



T-7084



T-7079

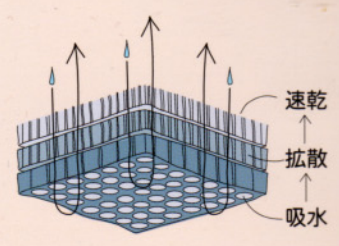

毛細管現象

素早く吸水。万が一でも、周りに流れにくい。水分は、素早く広がり、乾燥を促進させます。ウレタンは、日本最先端技術の無溶剤製法で、CO₂削減に貢献。類似品に、ご注意ください。

ご希望の方はB5版サンプルをお送り致します。FAX.(052)362-5686
物性、洗濯情報は104頁をご参照ください。

モダケア Modern Care

Material PE100% 裏:PU100%
Size 135cm x 50m approx.

Repeat ↓ 13.5cm ↔ 8cm
Price ¥4,700/m



旅館に来たような、家の和室にいるような、どこか記憶された落ち着き。
汚れが目立たない色柄。用途は広く設定しております。



T-7085

T-7085

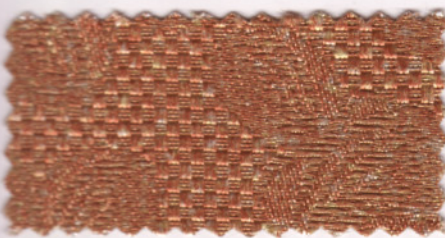

T-7086

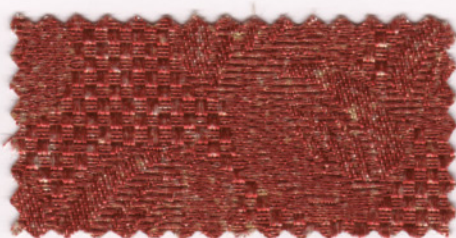

T-7087

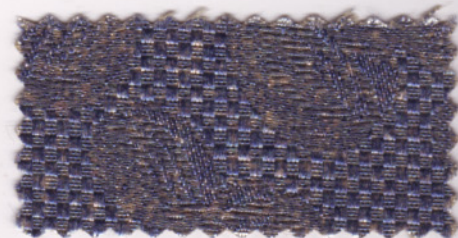

T-7088

■Check: このファブリックには、弾いた水で他が汚れないように、撥水加工をしておりません。

ご希望の方はB5版サンプルをお送り致します。FAX.(052)362-5686
物性、洗濯情報は104頁をご参照ください。



point 施設色を消したい願いから生まれた、お年寄りがアットホームになれる色を厳選調色。

W/LM
WORLD LOGISTIC
MATERIALS



T-7089

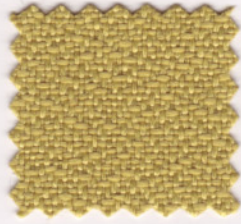

T-7090

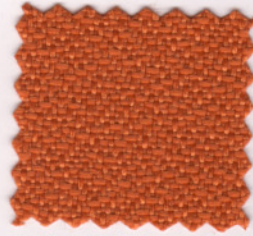

T-7093

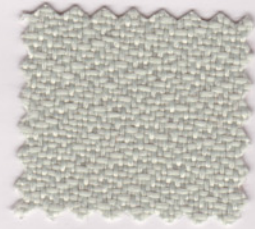

T-7096

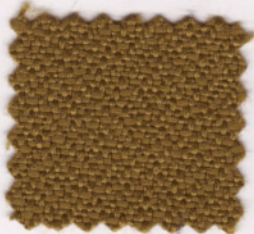

T-7091

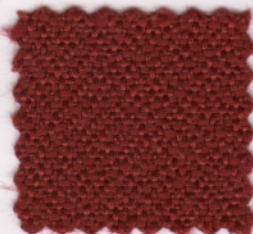

T-7094

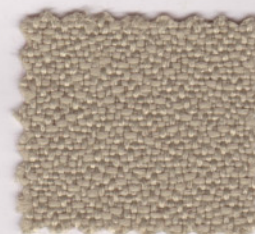

T-7097

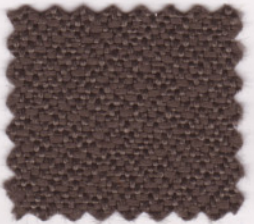

T-7092

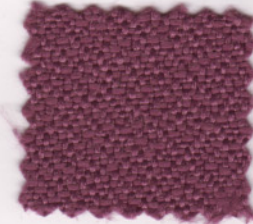

T-7095



T-7098



T-7091

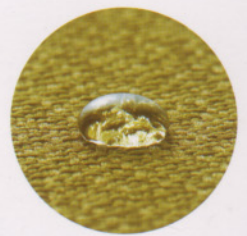

水をはじく!!

コモード Comodo



Material PE100%(エコ51%:通常49%) 裏:PU100%
Size 135cm × 50m approx.

Repeat ↓ 12cm ↔ 11cm
Price ¥ 3,800 / m



point Fabwellは安価設定で、選びやすい。

シーズ Cease



Material PE100% 裏:PU100%
Size 135cm × 50m approx.

Repeat ↓ 1cm ↔ 1.9cm
Price ¥ 4,400 / m



point Fabwellは、高齢社会をターゲットに、思想を大切にしています。



T-7099(4057) コモード



T-7102 コモード

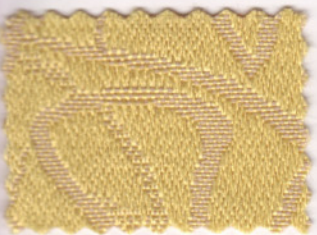

T-7100(4056) コモード

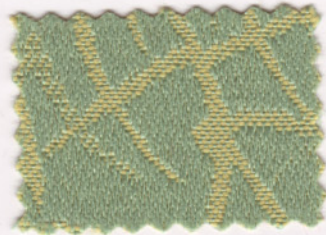

T-7103(4059) コモード

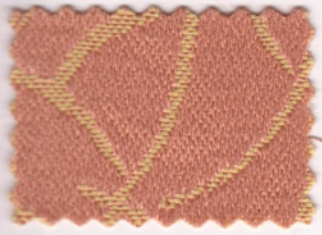

T-7101(4058) コモード

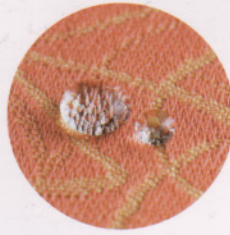

T-7102



T-7104

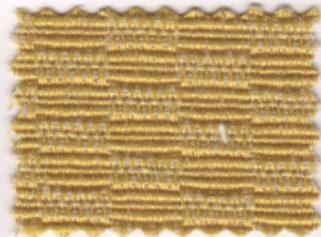

T-7104(4069) シーズ

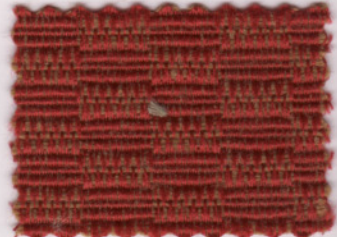

T-7107(4071) シーズ

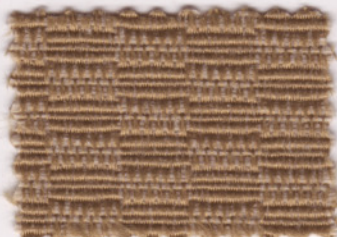

T-7105 シーズ

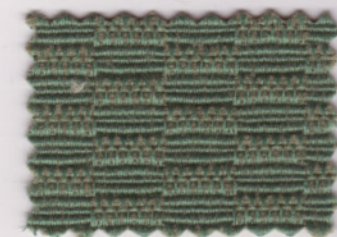

T-7108(4072) シーズ

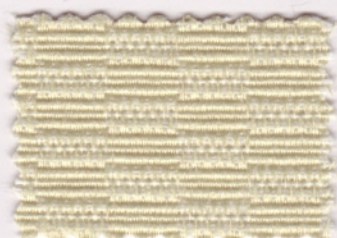

T-7106(4070) シーズ



ご希望の方はB5版サンプルをお送り致します。FAX.(052)362-5686
物性、洗濯情報は104頁をご参照ください。

レピア

Repia



Material エコPE52% AC48% 裏:PU100%
Size 135cm × 50m approx.

Repeat ↓0.5cm ↔ 1cm
Price ¥3,800/m



point Fabwellは安価設定で、未来の国民の負担軽減。



T-7109(4050) レピア



T-7112(4053) レピア

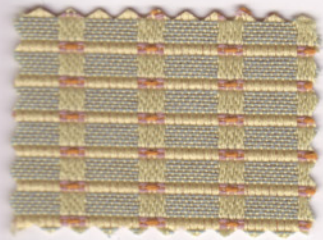

T-7110(4051) レピア

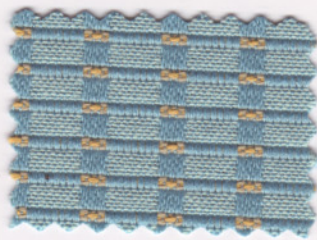

T-7113 レピア

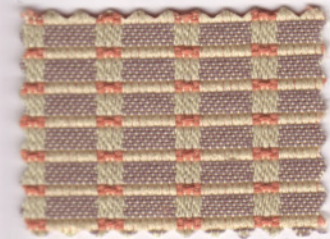

T-7111(4052) レピア

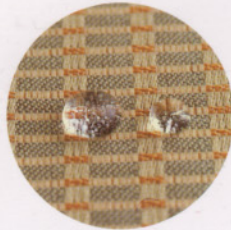

T-7113

プロテクト

Protect



Material PE56% AC44% 裏:PU100%
Size 135cm × 50m approx.

Repeat ↔ 1.9cm
Price ¥3,800/m



point Fabwellは、日本発のブランドです。



T-7117



T-7114(4065) プロテクト



T-7117 プロテクト



T-7115(4066) プロテクト

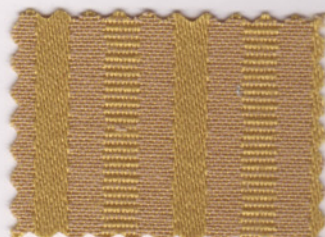

T-7118(4067) プロテクト

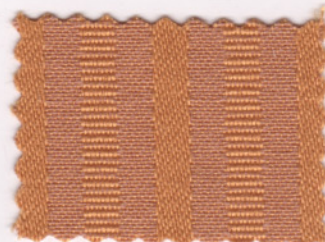

T-7116(4064) プロテクト



ご希望の方はB5版サンプルをお送り致します。FAX.(052)362-5686
物性、洗濯情報は104頁をご参照ください。



jacquard

柄の良さは、皆が一番知っている。—————

デザインを生かす高等なライフスタイル。それぞれの人生に、それぞれの個性。上質のこだわり。

アイニー

INeedU

Material PE23% CO9% RY68%
Size 135cm x 45m approx.

Repeat ↓ 89cm ↔ 34cm
Price ¥ 5,900 / m

バックコーティング

JABIA [Z-0339]



point

成熟した花柄で、ボリュームあるジャガードです。

W/LM
WORLD LOGISTIC
MATERIALS



T-7121



T-7119



T-7120



T-7121

ご希望の方はB5版サンプルをお送り致します。FAX.(052)362-5686
物性、洗濯情報は104頁をご参照ください

ギルド

Guild

Material PE72% AC28%
Size 140cm x 55m approx.

Repeat ↓ 19cm ↔ 17.3cm
Price ¥ 5,200 / m

バックコーティング



良質なテクスチャーを採用した、モダン・デザインなジャガード。

W/LM
WILSON LITTLE MITCHELL



T-7122



T-7123



T-7124



T-7122

ご希望の方はB5版サンプルをお送り致します。FAX.(052)362-5686
物性、洗濯情報は104頁をご参照ください。

カレン

Karren

Material AC68% PE32%
Size 140cm x 50m approx.

Repeat ↓ 20cm ↔ 18cm
Price ¥ 5,600 / m



point ゴージャスも、エレガントもいらない。そんな可憐な波柄で、可憐に良質。

W/LM
WORLD LOGISTIC
MATERIALS



T-7125



T-7125



T-7126



T-7127

■Check: 糸量が豊富で、裏表を間違える事が考えられます。モール糸の少ない面が表です。写真を良く確認して作業願います。

ご希望の方はB5版サンプルをお送り致します。FAX.(052)362-5686
物性、洗濯情報は104頁をご参照ください。

メソッド

Method

Material PE35% AC65%
Size 150cm x 45m approx.

Repeat ↑46.3cm ↔ 35.8cm
Price ¥4,500 / m

バックコーティング

point 和のデザインを洋風アレンジし、洋風になったデザインを和にアレンジ。

W/LM
WORLD LOUISIANA
MATERIALS



T-7128



T-7129



T-7130



T-7131



T-7128

ご希望の方はB5版サンプルをお送り致します。FAX.(052)362-5686
物性、洗濯情報は104頁をご参照ください。

ドラゴン

Dragon

Material RY60% PE40%
Size 145cm x 50m approx.

Repeat ↓ 62.5cm ↔ 35.5cm
Price ¥4,200 / m

バックコーティング

JABIA [Z-0342]



point 和洋中で神聖な龍、ドラゴン。その名に相応しく、すばらしい張り栄えで応えてくれます。

W/LM
WORLD LOGISTIC
MATERIALS



T-7133



T-7132



T-7133

ご希望の方はB5版サンプルをお送り致します。FAX.(052)362-5686
物性、洗濯情報は104頁をご参照ください。

クレア

Clair

バックコーティング



Material PE54.6% AC45.4%
Size 138cm x 50m approx.

Repeat ↑ 4.6cm ↔ 4.4cm
Price ¥4,400 / m

point エレガントなコンビネーション。

シンシア

Sincere

バックコーティング



Material PE54.6% AC45.4%
Size 138cm x 50m approx.

Repeat ↑ 8.4cm ↔ 8.8cm
Price ¥4,400 / m

point やさしいストライプのパートナー。



T-7134 クレア



T-7135 クレア



T-7136 クレア



T-7137 シンシア



T-7138 シンシア



T-7139 シンシア



左から T-7134・7137

ご希望の方はB5版サンプルをお送り致します。FAX.(052)362-5686
物性、洗濯情報は104頁をご参照ください。

アピュレント Opulent

Material PE56% AC44%
Size 150cm x 50m approx.

Repeat \updownarrow 39.8cm \leftrightarrow 12.5cm
Price ¥4,400 / m

バックコーティング



point

古典意匠を現代センスで再現。



T-7140



T-7140



T-7141

ご希望の方はB5版サンプルをお送り致します。FAX.(052)362-5686
物性、洗濯情報は104頁をご参照ください。

エレジー

Elegy

Material CO60% PE40%
Size 145cm x 50m approx.

Repeat ↓ 40.5cm ↔ 38cm
Price ¥2,600 / m

バックコーティング
JABIA [Z-0352]



point プリント・ニューハンプシャーの後継。すべての色を織りで表現しました。

W/LM
WORLD LOGISTIC
MATERIALS



T-7142



T-7143



T-7143

ご希望の方はB5版サンプルをお送り致します。FAX.(052)362-5686
物性、洗濯情報は104頁をご参照ください。

パバーヌ

Pavane

Material PE50% CO50%
Size 145cm x 50m approx.

Repeat ↓40cm ↔ 36.5cm
Price ¥2,600/m

バックコーティング

JABIA [Z-0333]



point クラシック・テイストを抑えながら、上品な仕立て。

W/LM
WORLD LOGISTIC
MATERIALS



T-7144

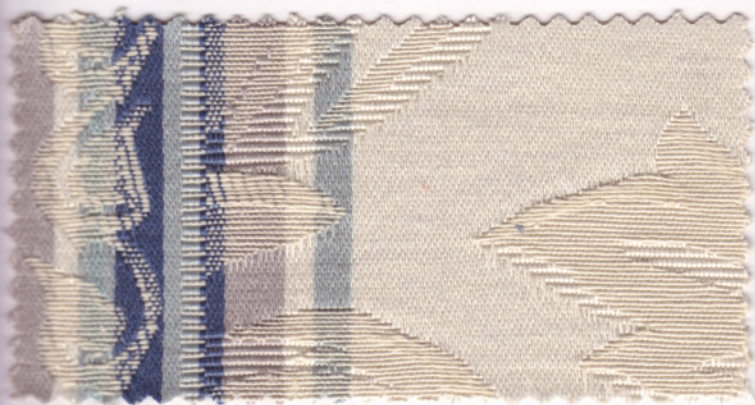

T-7144



T-7145

■Check: 裏表で、組織が違います。裏面は、表として使用できません。加工中に裏表を間違えないよう、各工程前に確認してください。

ご希望の方はB5版サンプルをお送り致します。FAX.(052)362-5686
物性、洗濯情報は104頁をご参照ください。

ソーン

Thorn

Material PE42% CO58%
Size 145cm x 50m approx.

Repeat ↓23.3cm ↔ 25.5cm
Price ¥2,900/m

バックコーティング

JABIA [Z-0334]



point こり過ぎないクラシック・テイスト。

W/LM
WORLD LOGISTIC
MATERIALS



T-7147



T-7146



T-7147



T-7148



T-7149

■Check: 裏表で、組織が違います。加工中に裏表を間違えないよう、確認してください。

ご希望の方はB5版サンプルをお送り致します。FAX.(052)362-5686

物性、洗濯情報は104頁をご参照ください。

シタール

Sitar

Material PE36% CO15% RY49%
Size 135cm x 45m approx.

Repeat ↓ 24cm ↔ 8.5cm
Price ¥ 5,300 / m

JABIA [Z-0338]



point

張り栄えが証明する上質。使用糸量が豊富で、深みが増しています。

W/LM
WORLD LOGIC
MATERIALS



T-7150



T-7151



T-7152



T-7152

■Check: 風通という浮いた組織です。浮いた部分が巻きの状態で挟まれるので、折れて筋に見えることがありますが、品質問題ではありません。

ご希望の方はB5版サンプルをお送り致します。FAX.(052)362-5686
物性、洗濯情報は104頁をご参照ください。

ネルソン Nelson

Nelson

バックコーティング

JABIA [PES-1066]



Material PE58.8% RY41.2%
Size 145cm x 50m approx.

Repeat ↓ 60.5cm ↔ 37cm
Price ¥4,000/m



point 人気の柄にホワイトを加え、
納まる空間が広がりました。



T-7153 ネルソン



T-7154(4229) ネルソン



T-7153

キプロス Kypros

Kypros

バックコーティング



Material CO66% PE34%
Size 135cm x 50m approx.

Repeat ↓ 47cm ↔ 24.5cm
Price ¥4,800/m

point 落ち着いたあるカラーは、
様々なシチュエーションで人気のアイテムです。



T-7155

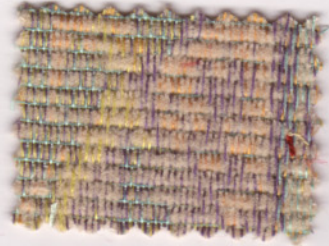

T-7155(4196) キプロス

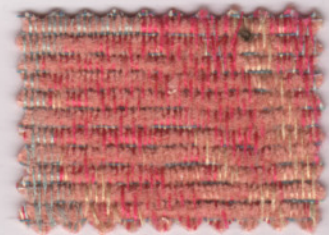

T-7157(4197) キプロス

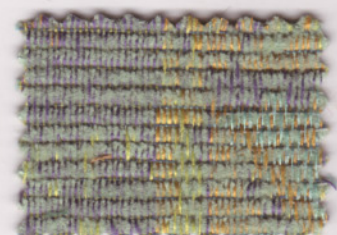

T-7156(4198) キプロス

ご希望の方はB5版サンプルをお送り致します。FAX.(052)362-5686
物性、洗濯情報は104頁をご参照ください。

バレンシア Valencia

Material AC100%
Size 130cm x 50m approx.

Repeat ↓49cm ↔33cm
Price ¥5,000/m



point 新色Roseを加え、上質な選択ができるようになりました。



T-7158



T-7158



T-7159(4219)



T-7160(4218)

ご希望の方はB5版サンプルをお送り致します。FAX.(052)362-5686
物性、洗濯情報は104頁をご参照ください。

リード

Lead

JABIA (PES-1067)



Material PE100%

Repeat ↓29cm ↔ 39cm

Size 135cm × 50m approx.

Price ¥4,100 / m



Joe-b
polyester 100%

point 定番で人気のクラシックです。



T-7161(4231) リード

ヨコ貼り



T-7162(4232) リード

ヨコ貼り



T-7161

■Check: リードの写真と貼り地はヨコ使いです。

ご希望の方はB5版サンプルをお送り致します。FAX.(052)362-5686
 特性、洗濯情報は104頁をご参照ください。

アモーレ

Amore

バックコーティング



Material PE50% AC50%

Repeat ↓37.3cm ↔ 25cm

Size 150cm × 50m approx.

Price ¥4,800 / m

point ディティールに拘り、細い糸を使用した高級織物。



T-7163



T-7163(4220) アモーレ



T-7164(4221) アモーレ

タップ

Tap

バックコーティング



Material PE50% AC50%
Size 135cm × 50m approx.

Repeat ↓27.2cm ↔33cm
Price ¥3,800/m

point 使い易い柄の織物です。細くても丈夫な糸を使用して、柄のディテールを表現しています。

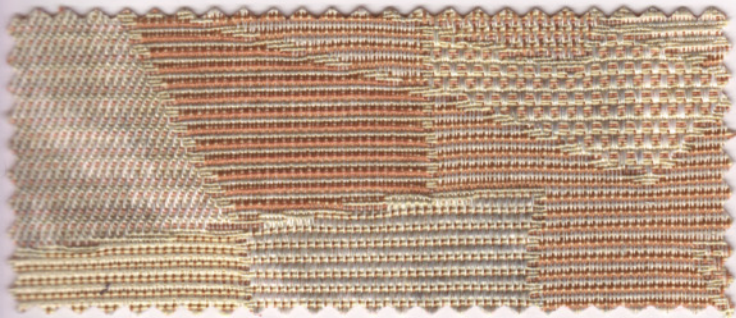

T-7165(4185) タップ

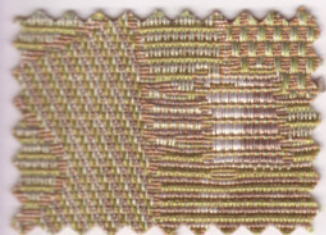

T-7166(4184) タップ

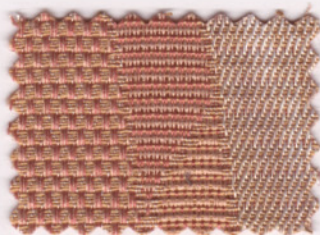

T-7167(4183) タップ



T-7165

ダモット

Damot



Material RY79.5% AC9% CO11.5% Repeat ↓37.5cm ↔33cm
Size 137cm × 50m approx. Price ¥4,700/m

point 非常に繊細なテクスチャーだから、レーヨンでも愛好者が多いアイテムです。



T-7168

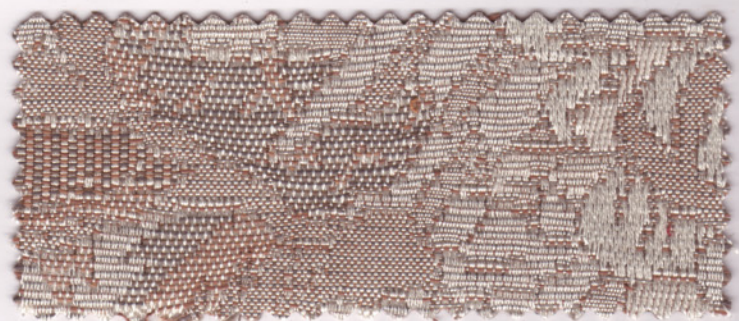

T-7168(4205) ダモット



T-7169(4206) ダモット

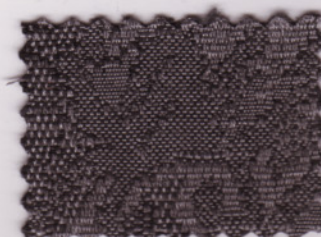

T-7170(4207) ダモット

タヒチ

Tahiti

バックコーティング



Material NY52% PE28% RY20% Repeat ↓ 20.3cm ↔ 25cm
 Size 140cm × 50m approx. Price ¥4,600/m

point ロングセラー。大胆でも、さりげなく演出する花柄です。

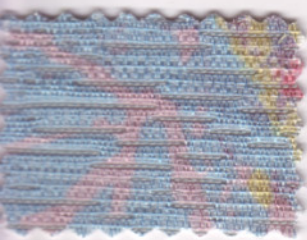

T-7171(4194) タヒチ



T-7173(4195) タヒチ



T-7172(4193) タヒチ



T-7172

マレッサ

Malessa

バックコーティング



Material RY58% PE42% Repeat ↓ 41.5cm ↔ 24.5cm
 Size 135cm × 50m approx. Price ¥3,700/m

point 木色に合う新色を入れてみました。
 柄のクセが少ない大小選ばないジャガードです。



T-7174

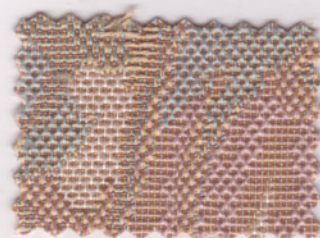

T-7175(4202) マレッサ

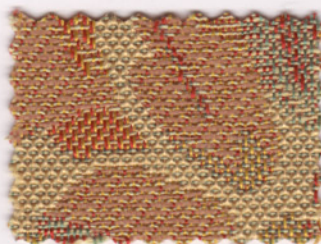

T-7174 マレッサ

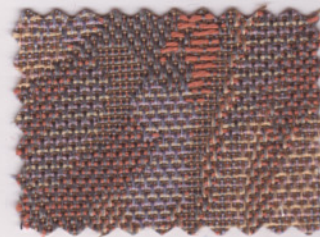

T-7176(4203) マレッサ

■Check: 特殊プリントですので、ロットが異なると色がブレることがあります。
 追加の発注の際は、その旨をお申し付けください。

ミノス

Minos

バックコーティング



Material AC65% PE35%
Size 135cm x 50m approx.

Repeat ↓36cm ↔ 24.5cm
Price ¥3,900/m

point 小椅子、長椅子、ハイバック、
どんなタイプでも納まるアイテムです。



T-7177(4201) ミノス

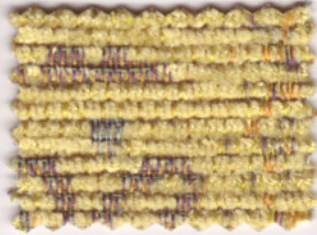

T-7179(4200) ミノス

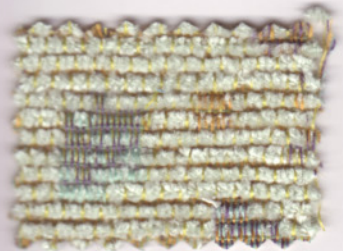

T-7178(4199) ミノス



T-7178

クイップ

Quips

バックコーティング



Material PE100%
Size 150cm x 50m approx.

Repeat ↓14cm ↔ 6.3cm
Price ¥3,500/m

point ハイバックもローバックでも使い易く、
シャンプレーに織り上げた逸品。

W/LM
WORLD LOGISTIC
MATERIALS

Joe-b
polyester100%



T-7181

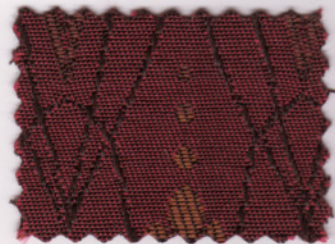

T-7181 クイップ



T-7180 クイップ

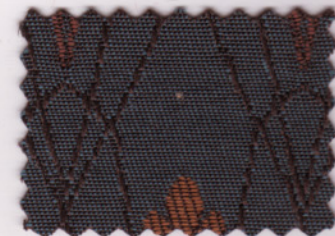

T-7182 クイップ

■Check : 玉虫調ですので、方向によって色が異なって見えます。

ご希望の方はB5版サンプルをお送り致します。FAX.(052)362-5686
物性、洗濯情報は104頁をご参照ください。

アジャンタ

Ajanta



Material AC78% CO20% PE2%
Size 135cm x 40m approx.

Repeat ↓46.5cm ↔34cm
Price ¥5,000/m

point ロングセラーは、良質の証です。



撥水



T-7183(4224) アジャンタ

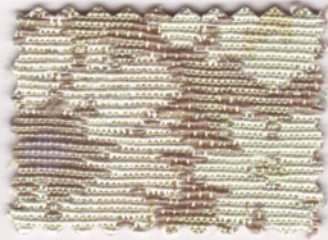

T-7185(4225) アジャンタ



T-7184(4226) アジャンタ

ラベンナ

Ravenna



Material AC50% CO26% PE24%
Size 135cm x 40m approx.

Repeat ↓31cm ↔34cm
Price ¥4,600/m

point 明るい色で再現。

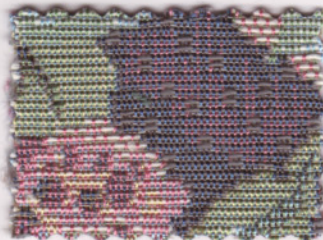

T-7186(4223) ラベンナ

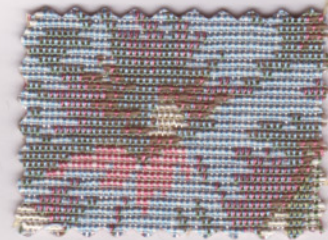

T-7187(4222) ラベンナ



アジャンタ
T-7183



ラベンナ
T-7187

チムニー Chimney

Material PE100%
Size 140cm x 50m approx.

Repeat ↓42cm ↔ 33.5cm
Price ¥2,900/m

バックコーティング
JABIA (PES-1065)



T-7188

point より細い糸でゴブラン織。エレガンスがテーマ紙。

W/LM
WORLD LOGISTIC MATERIALS



T-7188(4216)



T-7189(4217)

パレルモ Palermo

Material PE50% CO50%
Size 145cm x 50m approx.

Repeat ↓67cm ↔ 35cm
Price ¥2,900/m

JABIA (PES-1064)



T-7191

point 高級ゴブラン織。欧州の伝統的な花柄です。

W/LM
WORLD LOGISTIC MATERIALS



T-7190(4215)

ヨコ貼り



T-7191(4214)

ヨコ貼り

■Check: パレルモの写真と貼り地はヨコ使いです。

ジョイ Joy

Material CO52% PE48%
Size 145cm x 50m approx.

Repeat ↓57cm ↔ 34.6cm
Price ¥2,800/m



T-7192

point 信頼のロングセラー

W/LM
WORLD LOGISTIC MATERIALS



T-7192(4227)



T-7193(4228)

ご希望の方はB5版サンプルをお送り致します。FAX.(052)362-5686
物性、洗濯情報は104頁をご参照ください。

クレイトン Clayton

Material AC100%
Size 135cm × 40m approx.

Repeat ↓27cm ↔25cm
Price ¥3,800/m



point エスニックで、クラシックで、エキゾチックなテイストを色で融合。様々な空間で使用可能です。



T-7194



T-7196



T-7197

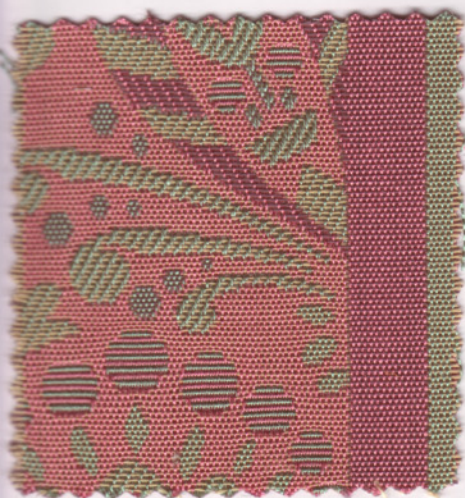

T-7195(4213)



T-7194 クッション7196・7197

ご希望の方はB5版サンプルをお送り致します。FAX.(052)362-5686
物性、洗濯情報は105頁をご参照ください。

detail

ディテールが輝く、その一瞬を捉えたい。スタイルでステディなコレクション。



リバーズ Rivers

JABIA [Z-0340] 

Material PE38% RY49% CO13%
Size 137cm x 50m approx.

Repeat ↓3cm ↔ 1.1cm
Price ¥4,700/m



point 定番柄を、壮麗良質に仕上げ。
一人掛けの椅子と相性の良いサイズです。



T-7198 リバーズ



T-7199 リバーズ



T-7198

加工注意：グラデーションが天地を作っています。

ご希望の方はB5版サンプルをお送り致します。FAX.(052)362-5686
物性、洗濯情報は105頁をご参照ください。

グラッド Glad

JABIA [Z-0341] 

Material PE38% RY49% CO13%
Size 137cm x 50m approx.

Repeat ↓2.9cm ↔ 1cm
Price ¥4,700/m



point 良質ジャガード織りで、いつまでも素敵な余韻が残ります。



T-7200

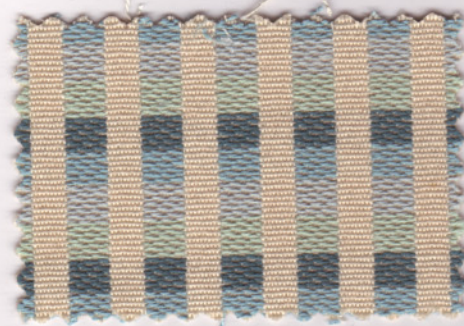

T-7200 グラッド



T-7201 グラッド

加工注意：グラデーションが天地を作っています。

ジャムス

Jams

バックコーティング
JABIA [Z-0335]



Material PE70% AC30%
Size 135cm x 50m approx.

Repeat ↓0.6cm
Price ¥3,600/m

point シンプルなラインを生かせる様、光沢糸でモールを挟んだ、質素でジャジーな仕立。

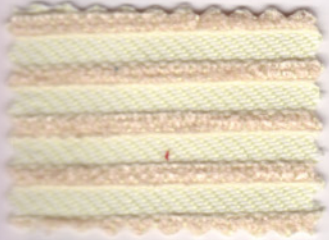

T-7202 ジャムス

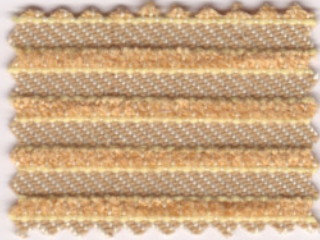

T-7204 ジャムス

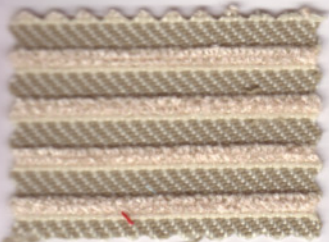

T-7203 ジャムス

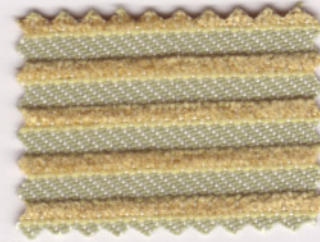

T-7205 ジャムス



T-7202

オズカヤ

Ozkaya

バックコーティング



Material PE65% AC35%
Size 135cm x 50m approx.

Repeat ↓0.5cm ↔0.7cm
Price ¥4,300/m

point 椅子のシルエットを引き立てるボリュームがうれしい。



左から T-7209・7208・7207

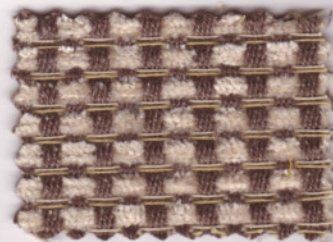

T-7206 オズカヤ

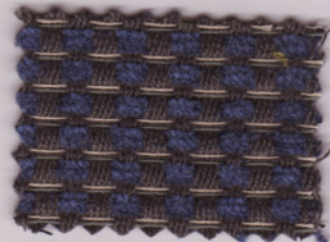

T-7209 オズカヤ

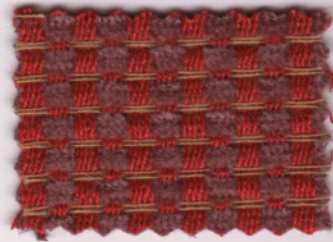

T-7207 オズカヤ

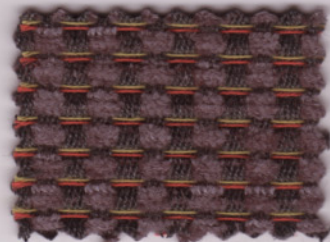

T-7210 オズカヤ

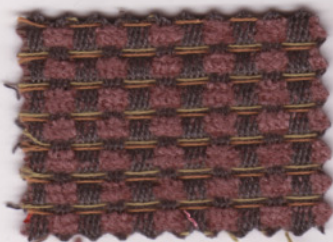

T-7208 オズカヤ

ニュークリオ Newclio

バックコーティング

JABIA (C-0019)



Material CO44% PE37% RY19% Repeat \updownarrow 21.5cm \leftrightarrow 12.6cm
 Size 135cm x 50m approx. Price ¥4,800/m

point 軽快な色と質感のモール織物。

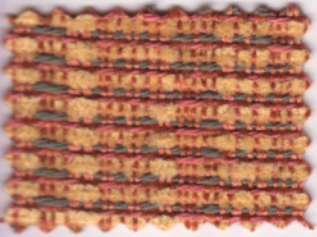

T-7211(4290) ニュークリオ

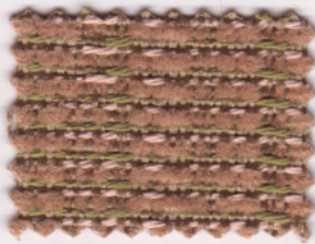

T-7213(4292) ニュークリオ



T-7212(4291) ニュークリオ



T-7214(4293) ニュークリオ



T-7212

アランフェス Aranjes

バックコーティング



Material PE84% AC16% Repeat \updownarrow 3.3cm \leftrightarrow 2.7cm
 Size 135cm x 50m approx. Price ¥5,600/m

point 和洋中で使えるグレー色を加え、より高級な用途で使えるように調色してあります。



T-7215

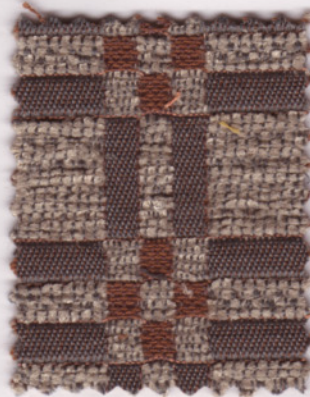

T-7215 アランフェス

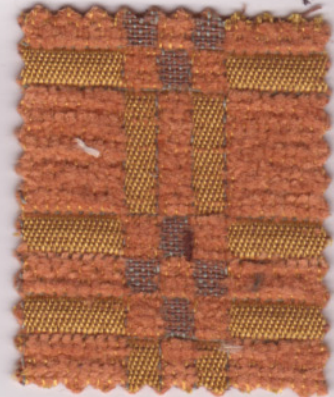

T-7217(4002) アランフェス

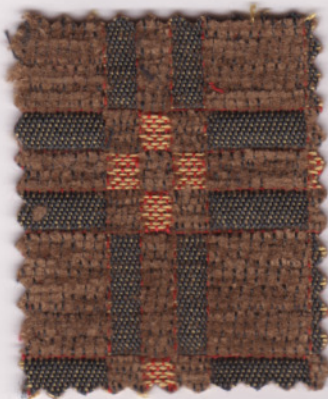

T-7216(4003) アランフェス

はっかく Hakkaku

Material PE46% CO32% RY22%
Size 145cm x 50m approx.

Repeat ↓4cm ↔4cm
Price ¥3,200/m

バックコーティング



point 和洋中な小紋柄で、これが結構使い易いです。

W/LM
WORLD LOGISTIC
MATERIALS

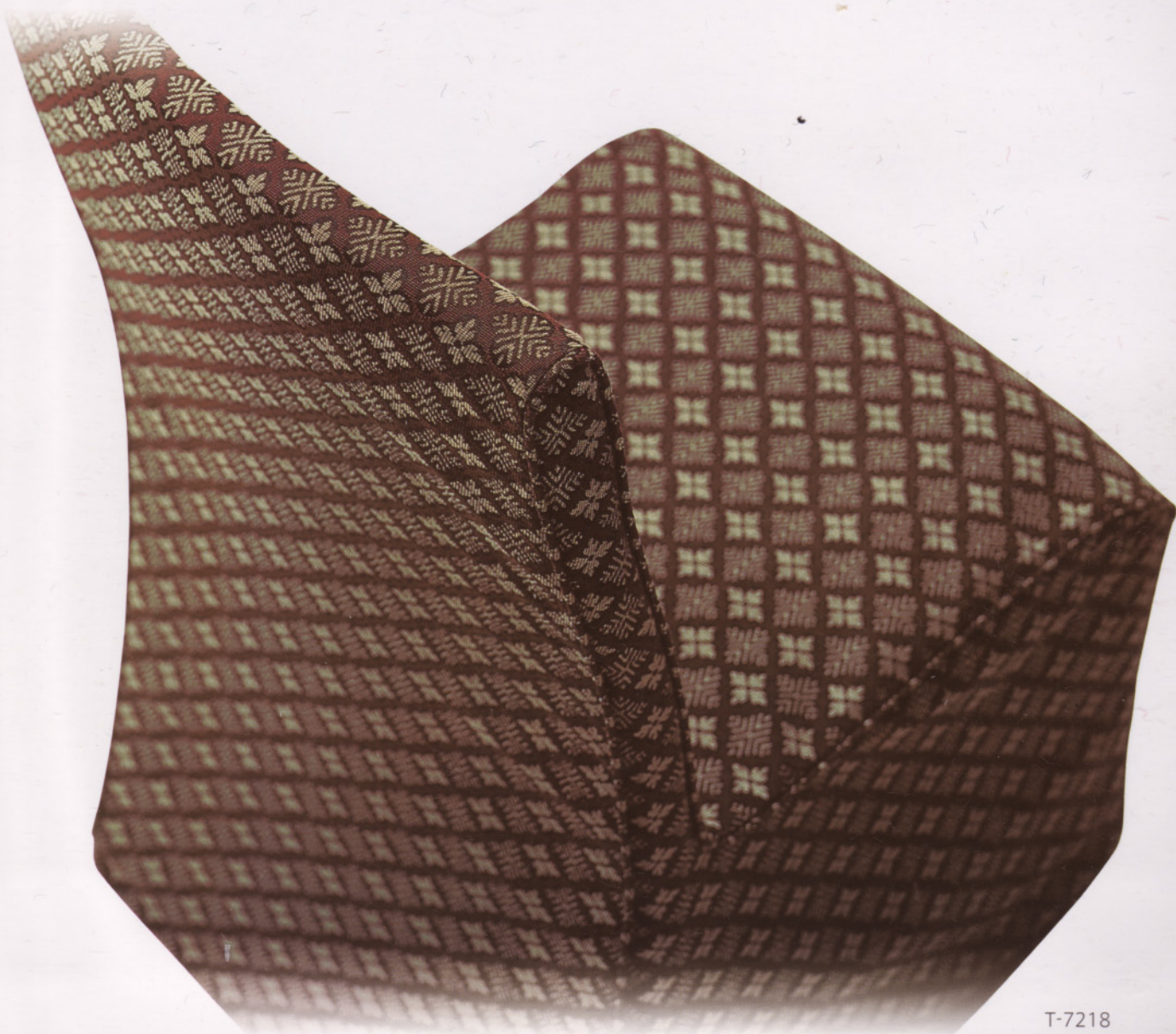

T-7218



T-7218

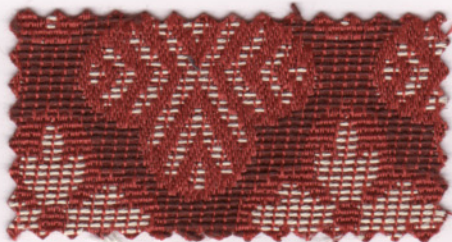

T-7219

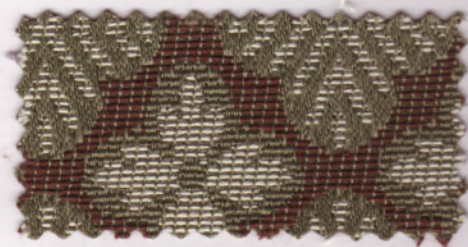

T-7221

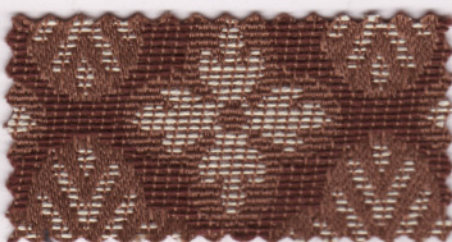

T-7220

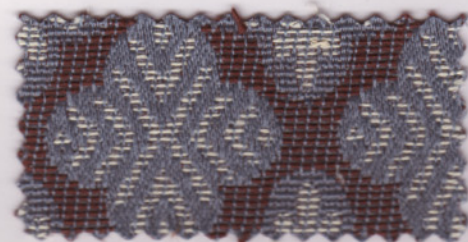

T-7222

ご希望の方はB5版サンプルをお送り致します。FAX.(052)362-5686
物性、洗濯情報は105頁をご参照ください。

カー□

Caro

JABIA [PES-0688]



Material AC55% PE45%
Size 135cm x 50m approx.

Repeat ↓ 6.1cm ↔ 4.1cm
Price ¥ 2,900 / m

point 椅子のシルエットを壊さない、筆書き調ストライプ織。
高級感も備えた新ローズはお薦め。



T-7226

モレノ

Moreno



Material AC100%
Size 135cm x 40m approx.

Repeat ↓ 18cm ↔ 8.5cm
Price ¥ 3,800 / m

point 新3色を加え、再ラインナップ。



T-7230

T-7231

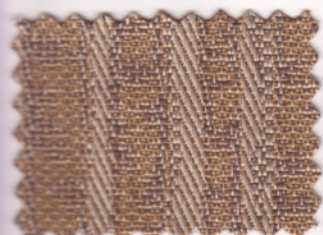

T-7223(4304) カー□

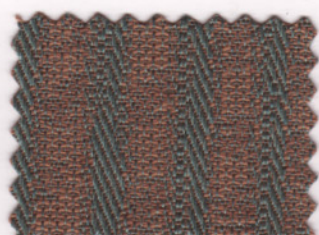

T-7225(4306) カー□



T-7227(4251) モレノ



T-7230 モレノ

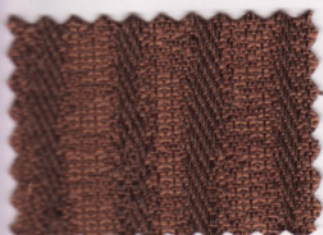

T-7224(4305) カー□

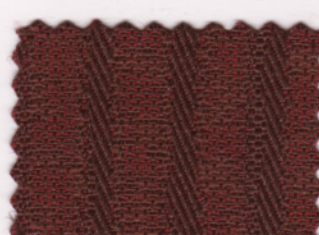

T-7226 カー□

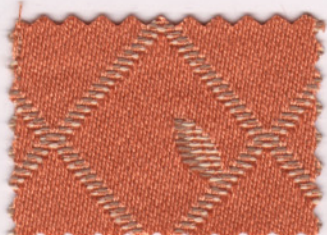

T-7228(4252) モレノ



T-7231 モレノ

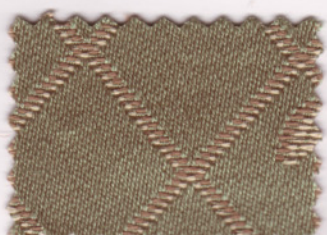

T-7229(4253) モレノ



T-7232 モレノ

ジュンロ JunRoku

バックコーティング



Material AC58% PE42%
Size 145cm x 50m approx.

Repeat \updownarrow 8.2cm \leftrightarrow 3.2cm
Price ¥ 3,200 / m



point 使いやすい丸のデザインです。

ノース North

バックコーティング

JABIA [Z-0343]



Material CO62% PE38%
Size 145cm x 50m approx.

Repeat \updownarrow 3.6cm \leftrightarrow 5.7cm
Price ¥ 3,000 / m



point 北をテーマにしたデザインと色。



T-7233 ジュンロ



T-7235 ジュンロ



T-7237 ノース

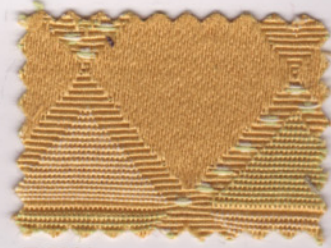

T-7239 ノース



T-7234 ジュンロ



T-7236 ジュンロ

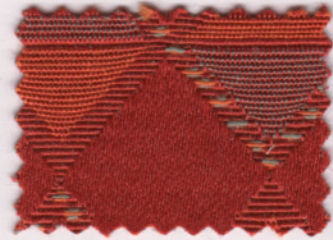

T-7238 ノース

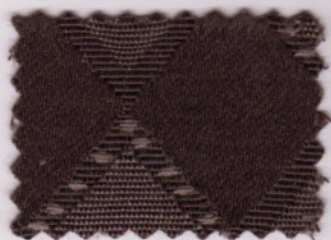

T-7240 ノース



T-7235



T-7237

ご希望の方はB5版サンプルをお送り致します。FAX.(052)362-5686
物性、洗濯情報は105頁をご参照ください。

ハーヴェスト Harvest

バックコーティング



Material PE100%
Size 137cm x 50m approx.

Repeat ↓ 1.8cm ↔ 2.2cm
Price ¥ 3,900 / m

Joe-b
polyester100%

point エスニック、クラシック、カントリーと使い手は様々です。



T-7241(4266) ハーベスト

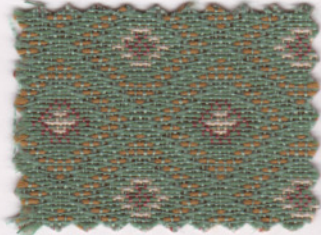

T-7244(4267) ハーベスト



T-7242(4264) ハーベスト

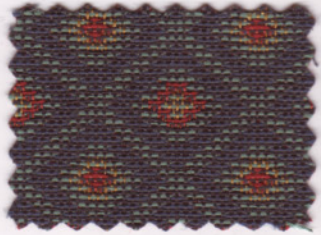

T-7245(4268) ハーベスト



T-7243(4265) ハーベスト



T-7241

ミック Mic

バックコーティング



Material AC70% PE30%
Size 135cm x 50m approx.

Repeat ↓ 1.2cm ↔ 1cm
Price ¥ 2,900 / m

W/LM
WORLD LOGISTIC
MATERIALS

point 新3色を加え選択空間が広がりました。



T-7246(4277) ミック

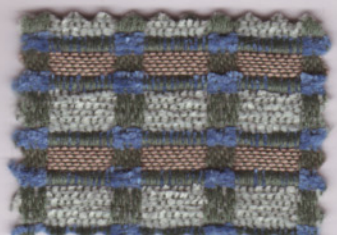

T-7250(4280) ミック

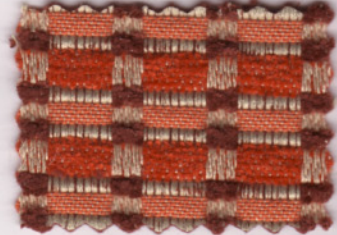

T-7247 ミック

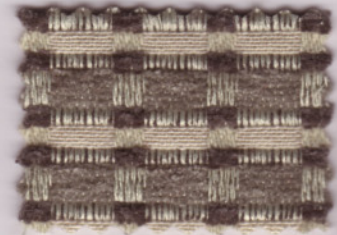

T-7251(4281) ミック

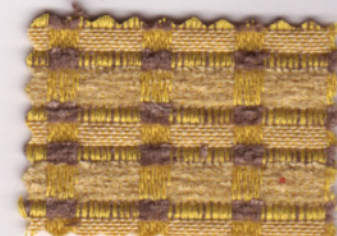

T-7248(4278) ミック

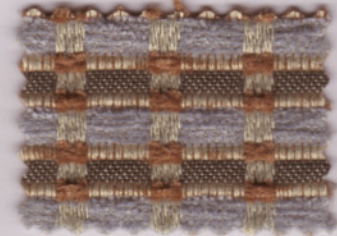

T-7252 ミック

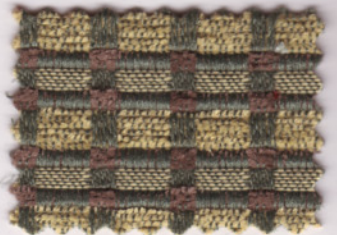

T-7249(4279) ミック

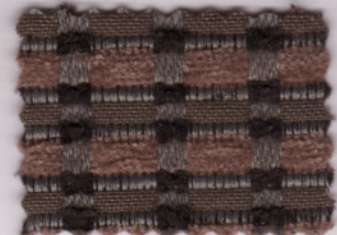

T-7253 ミック



T-7253

ご希望の方はB5版サンプルをお送り致します。FAX.(052)362-5686
物性、洗濯情報は105頁をご参照ください。



point 最近の空間を意識した色揃え。お薦めのカラーアソートです。



T-7257



T-7259



T-7254(4255)



T-7256(4257)



T-7258(4258)



T-7255(4254)



T-7257



T-7259

ご希望の方はB5版サンプルをお送り致します。FAX.(052)362-5686
物性、洗濯情報は105頁をご参照ください。

plain

プレーンは、エレガントな質素を趣に。誰もが、無意識に溶け込める。



ロッサ

Rosa

Material WO70% AC系30%
Size 135cm x 50m approx.

Price ¥3,900/m

バックコーティング

JABIA [Z-0346]

point ウール70%の貴重な質感。
燃えにくい性質のウールに、凄く燃えにくいアクリル系繊維を混ぜて、安心の防災。

W/LM
WORLD LOGISTIC
MATERIALS

防災製品認定委員会
布張家具等側地合格
P-18012

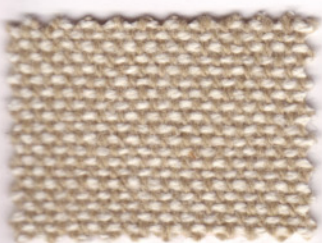

T-7260

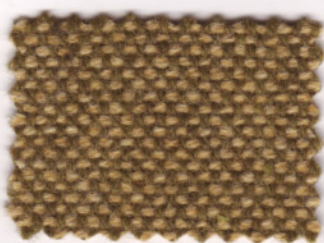

T-7263



T-7266

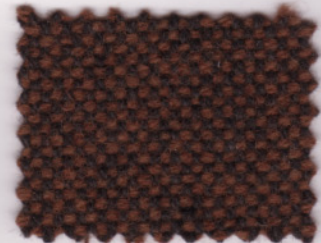

T-7269

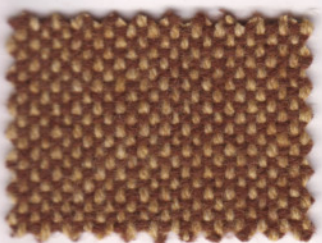

T-7261

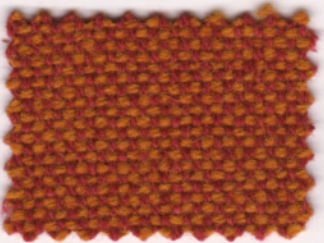

T-7264



T-7267



T-7270

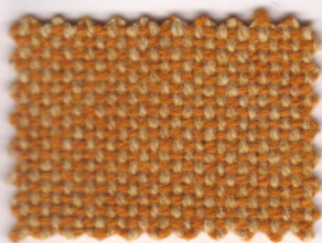

T-7262



T-7265

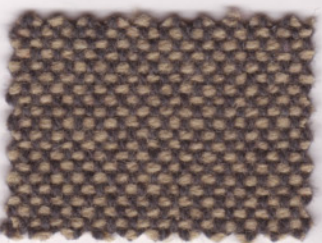

T-7268



T-7271

ご希望の方はB5版サンプルをお送り致します。FAX.(052)362-5686
物性、洗濯情報は105頁をご参照ください。

アチーブ

Achieve

Material CO50.8% PE49.2%
Size 135cm x 50m approx.

Price ¥5,000/m

バックコーティング

JABIA [Z-0347]



point

綿モールのボリュームが誇示する、プレーン織物のプリンス格。

W/LM
WORLD LOGISTIC
MATERIALS

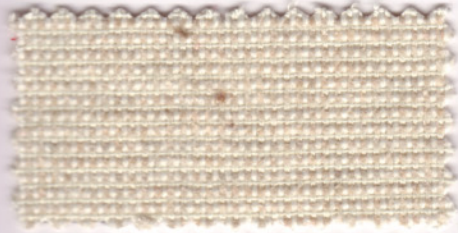

T-7272

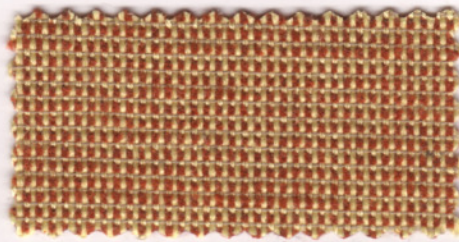

T-7274

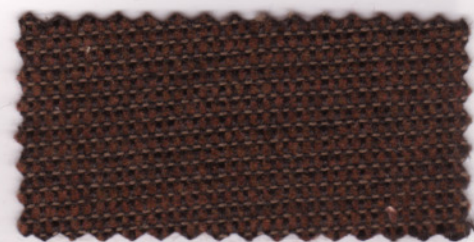

T-7276

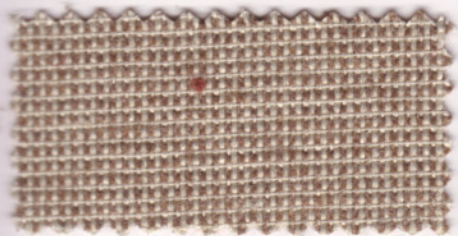

T-7273

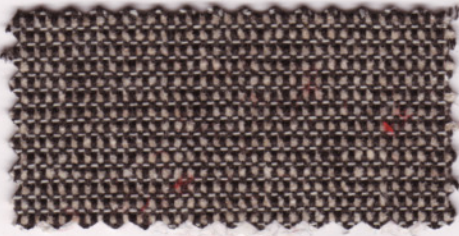

T-7275



T-7277



T-7273

ご希望の方はB5版サンプルをお送り致します。FAX.(052)362-5686
物性・洗濯情報は105頁をご参照ください。

モリス

Morris

バックコーティング

JABIA [Z-0344]



Material AC43% RY32% LI25%

Size 135cm x 50m approx.

Price ¥3,900/m

point

スラブ糸で、クラス上の表情。麻を使いモダンな表情に仕立てました。その張りあがり、椅子を引き立てる能力に驚き。

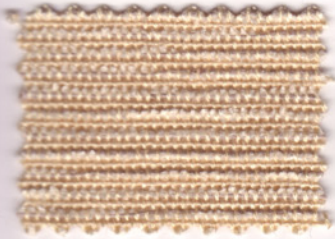

T-7278 モリス



T-7280 モリス



T-7279 モリス



T-7281 モリス



T-7278

ドム

Dom

バックコーティング

JABIA [Z-0351]



Material PE61.5% CO38.5%

Size 135cm x 50m approx.

Price ¥6,400/m

W/LM
WORLD LOGIC
MATERIALS

point

太い綿モール。ありそうで無かった素材とテクスチャーの組み合わせ。

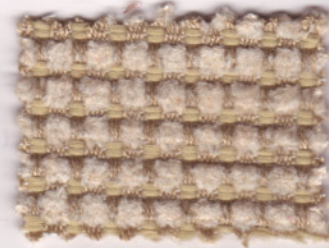

T-7282 ドム

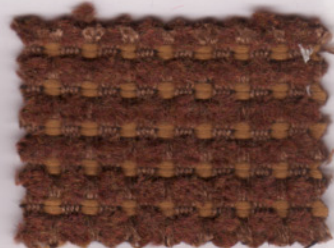

T-7285 ドム

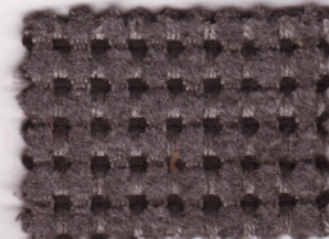

T-7283 ドム

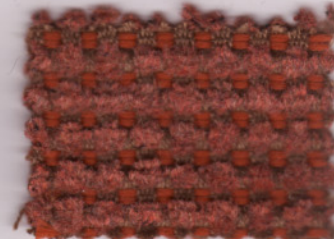

T-7286 ドム



T-7284 ドム



T-7284

ご希望の方はB5版サンプルをお送り致します。FAX.(052)362-5686
物性、洗濯情報は105頁をご参照ください。

グラスゴー Glasgow

バックコーティング

JABIA (C-0017)



Material CO69% LI31%

Size 135cm x 50m approx.

Price ¥6,900 / m

point ホームテキストは、天然繊維で、
人気の麻と絹の組み合わせ。



T-7287(4408) グラスゴー

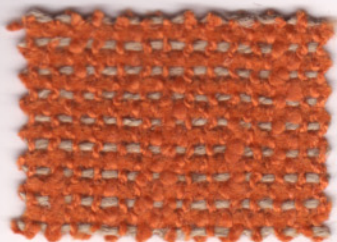

T-7290(4412) グラスゴー

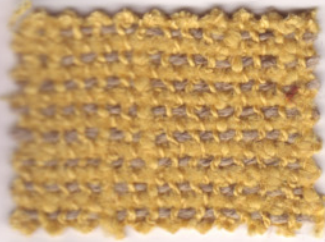

T-7288(4414) グラスゴー



T-7291(4415) グラスゴー



T-7289(4417) グラスゴー



フォルノ Forno

バックコーティング

JABIA (PES-1062)



Material PE45% RY25%(備長炭入り) CO15% RY15%

Size 135cm x 50m approx.

Price ¥4,500 / m

point 紀州備長炭を練りこんだレーヨンを使用。
張りこんだ椅子の良質な表情で人気の一品。



T-7292(4044) フォルノ

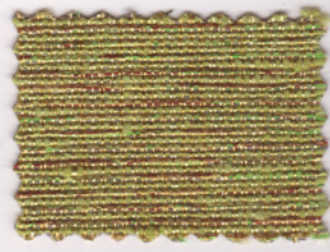

T-7294(4040) フォルノ

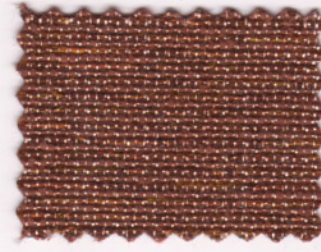

T-7293(4042) フォルノ



T-7295 フォルノ

ベイブ

Babe

Material WO70% AC系30%
Size 135cm x 50m approx.

Price ¥5,900/m

バックコーティング

JABIA (Z-0355)

point 安心の平織り。ウール70%の質感が楽しめます。

W/LM
WORLD LOGISTIC
MATERIALS



T-7296



T-7298



T-7300



T-7297



T-7299



T-7301



サウス

South

Material PE61% CO17% WO22%
Size 140cm x 50m approx.

Price ¥3,600/m

バックコーティング

JABIA (PES-1073)

point 定番の椅子張り素材。

W/LM
WORLD LOGISTIC
MATERIALS



T-7302(4395)

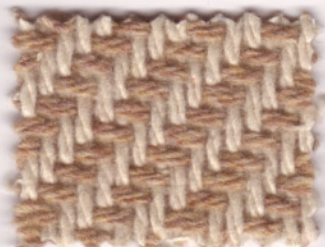

T-7303(4396)

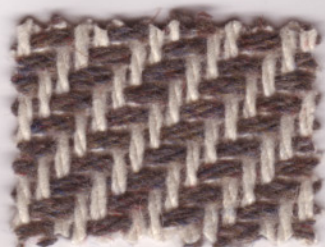

T-7304(4397)

エレガンス Elegance

Material WO70% NY30%
Size 120cm x 50m approx.

Price ¥5,600/m

バックコーティング

point ウール混の定番。

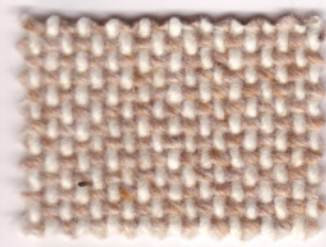

T-7305(4392)

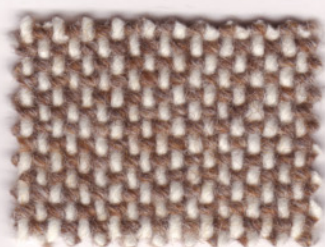

T-7306(4393)

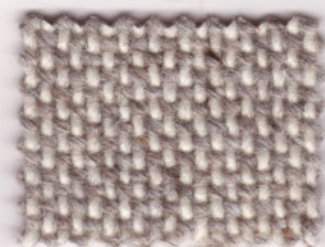

T-7307(4394)

ご希望の方はB5版サンプルをお送り致します。FAX.(052)362-5686
物性、洗濯情報は105頁をご参照ください。

パウロ

Pauro

バックコーティング

JABIA (PES-1069)



Material PE72% CO14% RY14%
Size 135cm x 40m approx.

Repeat ↓0.9cm ↔ 1cm
Price ¥5,900/m

point すばらしい表情の糸で、椅子張りらしく仕上がりました。

チャービル

Chervil

バックコーティング



Material PE100%
Size 135cm x 50m approx.

Repeat ↓0.7cm ↔ 0.7cm
Price ¥4,900/m

point 造作商品でも、表現方法のお役に立てます。

Joe-b
polyester 100%

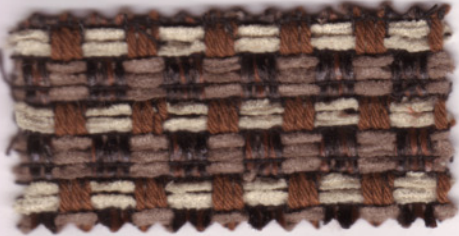

T-7308(4282) パウロ



T-7309(4283) パウロ

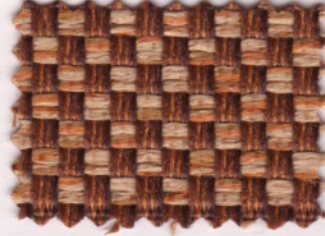

T-7310(4285) チャービル

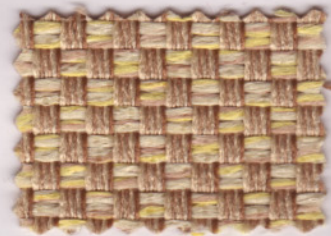

T-7312(4286) チャービル

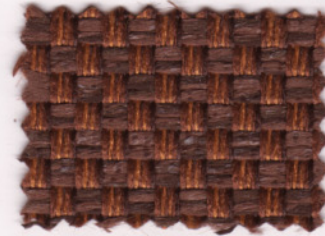

T-7311(4287) チャービル



T-7309

■Check: 糸が平べったいので、滑ることが考えられます。
縫いしろは多く取るようにお願いします。

■Check: 糸が平べったいので、滑ることが考えられます。
縫いしろは多く取るようにお願いします。

ご希望の方は85版サンプルをお送り致します。FAX.(052) 362-5686
物性、洗濯情報は105頁をご参照ください。

パース

Perth

Material PE52% AC32% CO16%
Size 135cm x 50m approx.

Price ¥3,700/m

バックコーティング
JABIA (PES-1072)



point

より効果的に空間演出をしたい。無地の目立たない主張が極限まで楽しめます。
グリーン対応で、使い易い。



T-7319

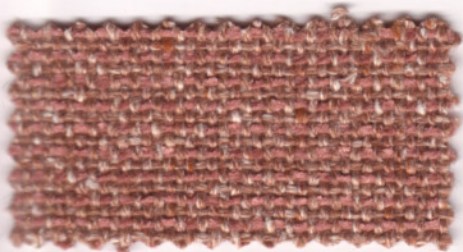

T-7313(4399)

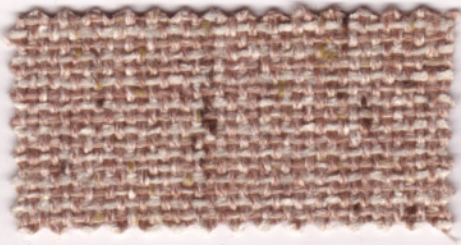

T-7315(4398)

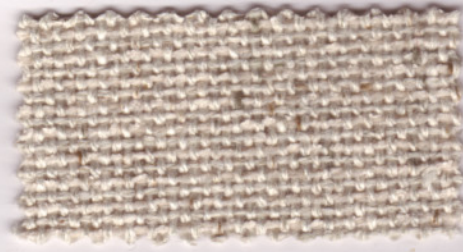

T-7318

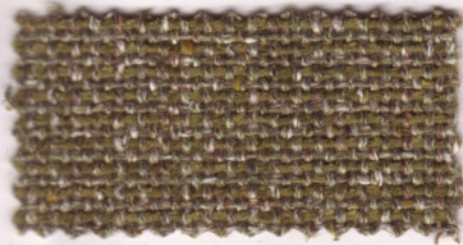

T-7314(4401)

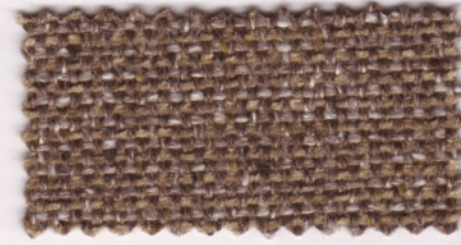

T-7316

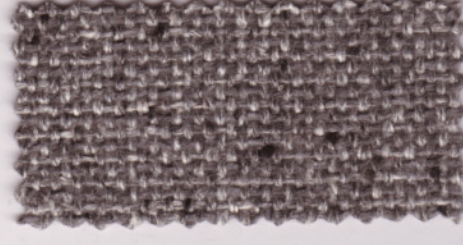

T-7319

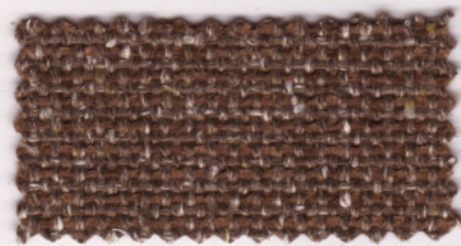

T-7317(4400)

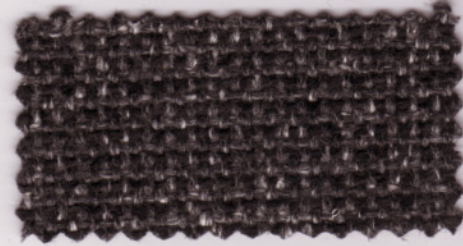

T-7320

■Check: 反毛繊維を使用したエコマーク商品です。

ご希望の方はB5版サンプルをお送り致します。FAX.(052)362-5686
物性、洗濯情報は105頁をご参照ください。

ポニータ

Bonita

Material PE100%
Size 120cm x 30m approx.

Price ¥3,700/m



point 強めの色で再統一。ボリュームの生きた編み物です。

Joe-b
polyester 100%



T-7321

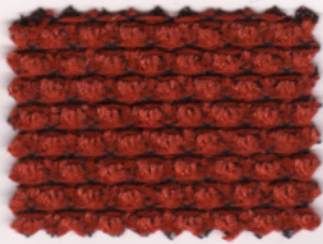

T-7323(4450)



T-7325(4453)

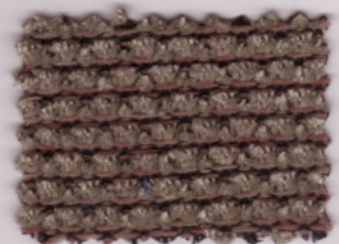

T-7327(4448)

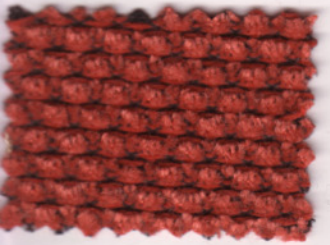

T-7322



T-7324



T-7326(4452)



T-7328(4455)



T-7326

■Check: 縫製は、16番以下の細いボールポイント針を使用し、40番以下の細いナイロン・ビニロン等、化繊糸を使用してください。
又、縫い目を最大限粗くし、同一箇所でのミシン針の上下は避けてください。

ご希望の方はB5版サンプルをお送り致します。FAX.(052)362-5686
物性、洗濯情報は105頁をご参照ください。

スプリングス Springs

Material PE100%(ケミカル再生PE51%・PE49%)

Size 150cm × 50m approx.

Price ¥3,600/m



point

“郷の春は、桜が告げてくれる。”自然の祭典をテーマに開発。



T-7329

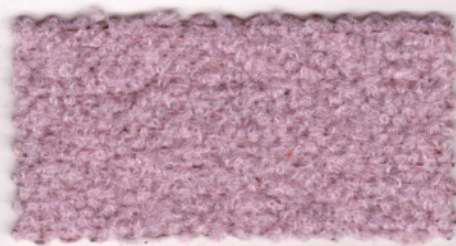

T-7331



T-7333

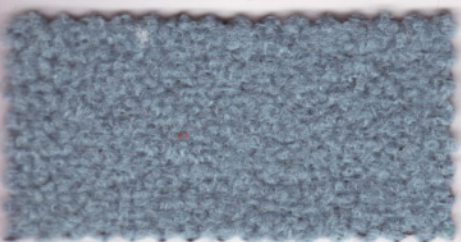

T-7330



T-7332



T-7334

■Check: 縫製は、16番以下の細いボールポイント針を使用し、40番以下の細いナイロン・ビニロン等、化学繊維を使用してください。又、縫い目を最大限粗くし、同一箇所でのミシン針の上下は避けてください。

ご希望の方はB5版サンプルをお送り致します。FAX.(052)362-5686
物性、洗濯情報は105頁をご参照ください。

マーチン

Martin

Material PE100%

Size 140cm x 45m approx.

Price ¥ 3,200 / m

バックコーティング

JABIA (PES-1074)



point

とてもハイグレードなシェニール織物です。汎用価格に努力したファブリックです。

W/LM
WORLD LOGISTIC
MATERIALS

Joe-b
polyester 100%



T-7335-7343



T-7335(4321)



T-7338(4337)

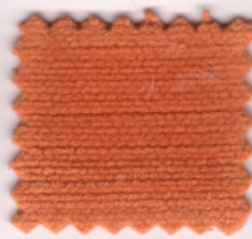

T-7341(4327)

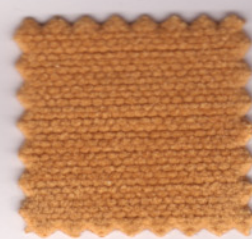

T-7344(4326)



T-7347(4335)



T-7336(4324)



T-7339(4338)

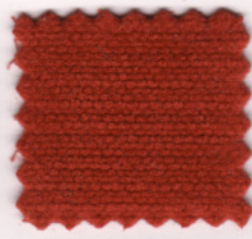

T-7342(4328)

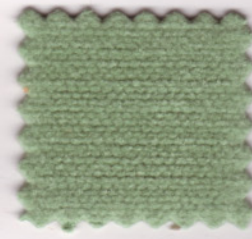

T-7345(4332)

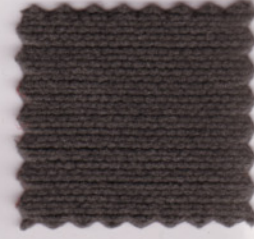

T-7348(4339)



T-7337(4336)



T-7340(4325)



T-7343(4330)

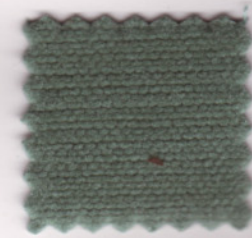

T-7346(4333)



T-7349(4340)

ご希望の方は85種サンプルをお送り致します。FAX. (052) 362-5686

物性、洗濯情報は105頁をご参照ください。

ファンク

Fank

JABIA (PES-1078)



Material PE100%

Size 140cm x 50m approx.

Price ¥3,200 / m

W/LM
WORLD LOGISTIC
MATERIALS

Joe-b
polyester 100%

point 値打ちにカジュアルを表現できる、汎用ファブリックです。

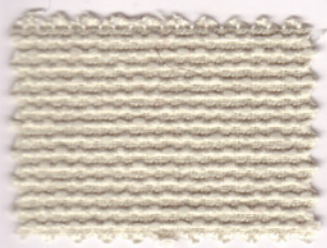

T-7350(4367) ファンク

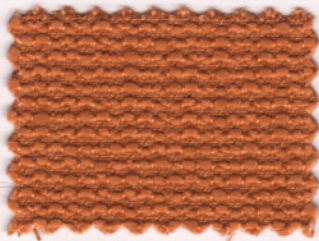

T-7355(4373) ファンク

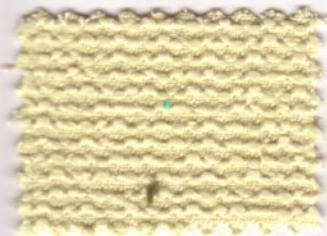

T-7351(4376) ファンク

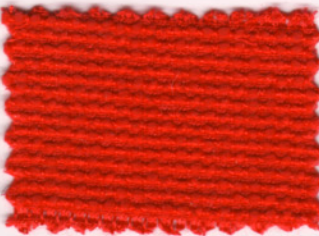

T-7356(4375) ファンク



T-7352(4372) ファンク



T-7357(4378) ファンク

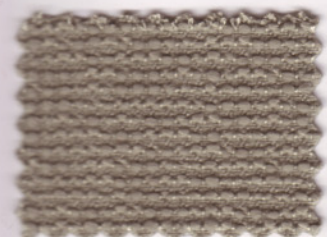

T-7353(4370) ファンク



T-7358(4381) ファンク



T-7354(4382) ファンク



T-7359(4385) ファンク

スピリット

Spirit



Material PE100%

Size 150cm x 50m approx.

Price ¥3,600 / m

Joe-b
polyester 100%



point 用途が多い、水紋調なファブリック。



T-7360(4527) スピリット



T-7365(4534) スピリット



T-7361(4528) スピリット



T-7366(4536) スピリット



T-7362(4529) スピリット



T-7367(4540) スピリット



T-7363(4530) スピリット



T-7368(4544) スピリット



T-7364(4546) スピリット



T-7369(4545) スピリット

パルマ

Parma

Material WO77% CO23%

Size 135cm x 30m approx.

Price ¥12,000/m

バックコーティング

JABIA (W-0039)



point ウール混の高耐久ファブリック。ウールの特性で汚れも付きにくく、丈夫です。



T-7370(4389)



T-7371(4390)



T-7372(4391)



T-7371

ご希望の方はB5版サンプルをお送り致します。FAX.(052)362-5686
物性、洗濯情報は105頁をご参照ください。

ジェリコ

Jericho

Material AC100%
Size 120cm x 50m approx.

Price ¥3,500/m

バックコーティング



point

ボリュームあるアクリル糸で、付加価値の高い織物です。
DIYでは、滑脱の恐れがあります。職人さんにご相談ください。

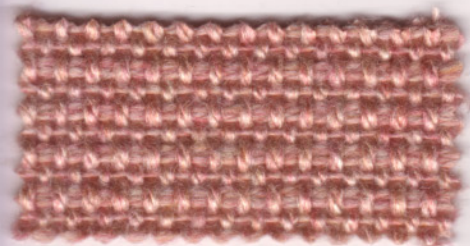

T-7373(4435)

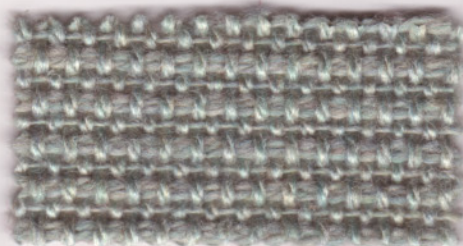

T-7378(4437)

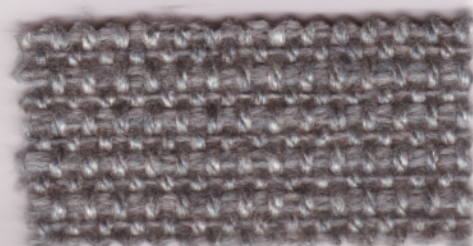

T-7383(4445)

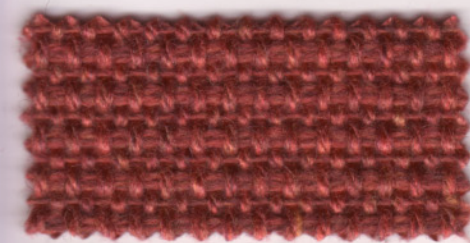

T-7374(4436)

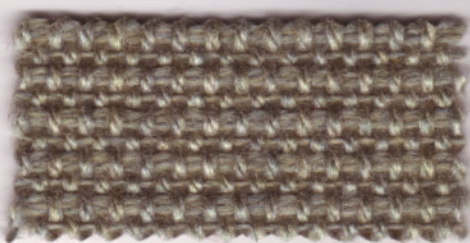

T-7379(4438)

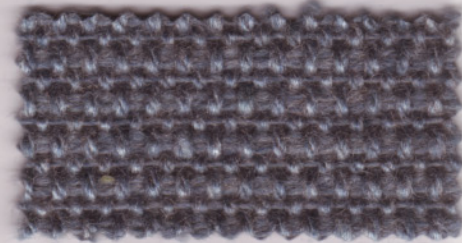

T-7384(4439)

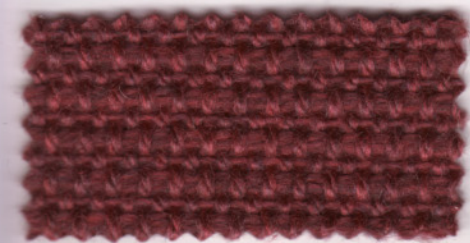

T-7375(4441)

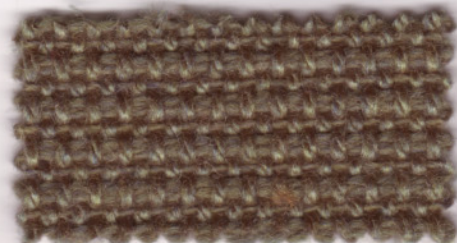

T-7380(4442)

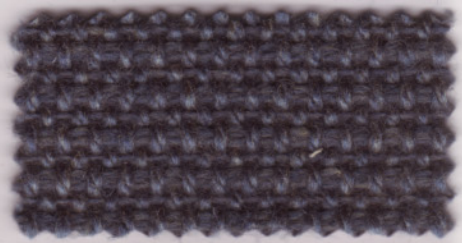

T-7385(4443)

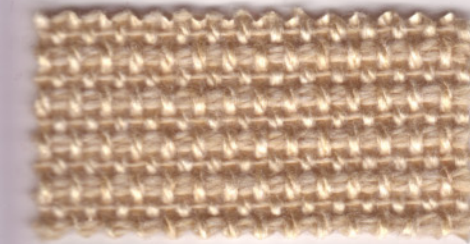

T-7376(4433)

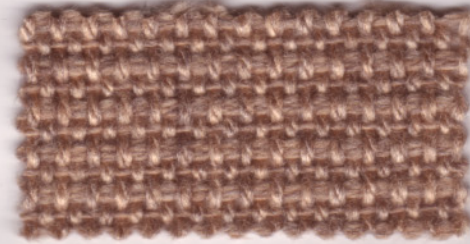

T-7381(4434)

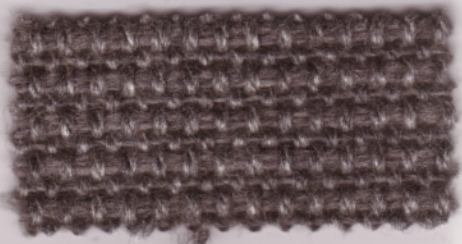

T-7386(4446)



T-7377(4440)



T-7382(4444)



T-7387(4447)

■Check: 太い糸を使用しています。縫いしろは多めにとり、張りの形状により、ミシン糸の上下強さの調整、ミシン目の大きさを考慮してください。

The art of innovation
Lamous® Rebleena®

ラムース® & レブリーナ® だったら、汚れても大丈夫。

くつろぎの場所は、食べ物や飲み物でうっかり汚れることも多いものです。
 汚れに強い<ラムース>だったら大丈夫。汚れにくく、汚れても簡単にふき取れます。
 カバーをはずせるものは、お洗濯やドライクリーニングもできるので、いつも清潔です。

汚れにくい。

液体をこぼしたときは、水玉状になります。
 すぐにティッシュペーパーや乾いた布で吸い取るように押さえれば、しみ込んだりせず簡単にふき取れます。

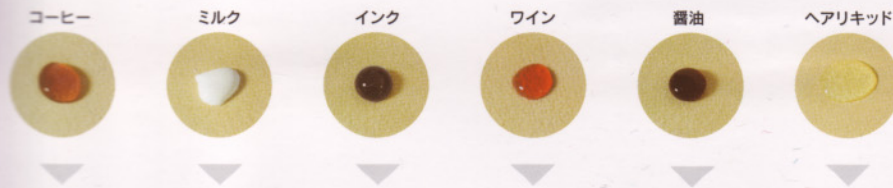

汚れがとやすい。

通常の汚れはぬるま湯または、中性洗剤を溶かしたぬるま湯を含ませた布でふき取れます。
 油性のシミにはベンジンも有効です。



ラムース® & レブリーナ® の断面顕微鏡写真

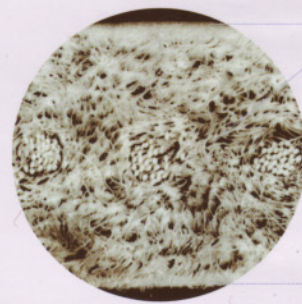

表面層
 スクリム
 超極細繊維(ポリエステル)がからみあったものを膠状の物質(ポリウレタン)でつないでいる構造は天然皮革そのままです。内部にスクリム(ガーゼ状の特殊織物)が封じ込まれ、他の人工スエードには見られない強度と安定性を与えています。
 裏面層

ラムース® & レブリーナ® の優れた特長

- 美しい色
 発色性に優れ、くすみのない美しい色を長く保ちます。豊富なバリエーションをご用意しました。
- 肌ざわり
 超極細繊維の<ラムース>は、スエードを超えたなめらかさ。心地よい肌ざわりをお約束します。
- しなやかさ
 40,000回もの耐摩耗テストをクリアした強さとしなやかさ。へたりにくく、優しい座り心地を長く保ちます。
- 水洗いOK
 <ラムース>は、水洗いできます。汚れたら、カバーをはずして洗濯機へ。もちろんドライクリーニングもOKです。
- 汚れにくい
 液体は表面で水玉状になるので、飲み物をこぼしても大丈夫。乾いた布やティッシュペーパーで簡単にふき取れます。
- お手入れ簡単
 汚れにくい<ラムース>はふだんのお手入れも簡単。軽くブラシをかけるだけで、いつも美しい色合いを保ちます。



レブリーナ® Rebleena

Material PE90% PU10%

Size 140cm x 30m approx.

Price ¥9,400 / m

point 高級スエード調LAMOUSのメランジタイプ。

Rebleena®



T-7388(4525)

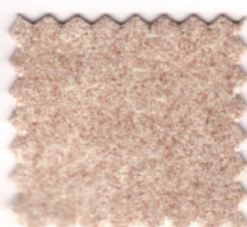

T-7389(4512)

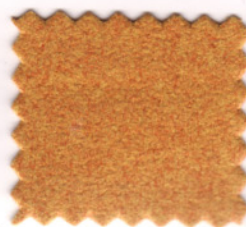

T-7390(4514)

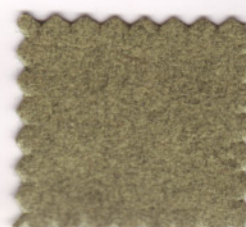

T-7391(4520)



T-7392(4524)

ラムース®

Lamous

Material PE90% PU10%

Size 140cm x 30m approx.

Price ¥9,400/m



point 高級スエード調LAMOUS。ペットの居る癒し空間で、引っ掻き傷の心配が減ります。

The art of innovation
Lamous®



T-7393(4472)



T-7399(4482)



T-7405(4486)



T-7411(4491)

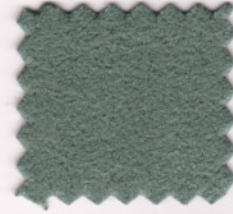

T-7417(4495)



T-7423(4511)



T-7394(4473)



T-7400(4475)



T-7406(4487)



T-7412(4507)



T-7418(4501)



T-7424(4484)



T-7395(4477)



T-7401(4476)



T-7407(4488)



T-7413(4506)



T-7419(4502)

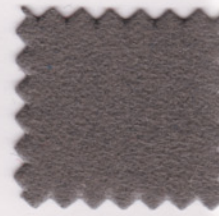

T-7425(4508)



T-7396(4478)



T-7402(4479)



T-7408(4489)



T-7414(4497)



T-7420(4503)



T-7426(4509)



T-7397(4474)



T-7403(4480)



T-7409(4490)



T-7415(4498)



T-7421(4504)



T-7427(4510)

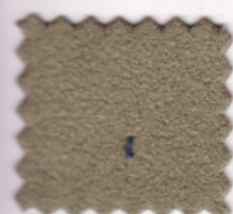

T-7398(4494)



T-7404(4481)



T-7410(4493)



T-7416(4499)



T-7422(4505)



ラムース®の
スナッグ(引っかき)試験結
見た目変わらず、
きずやほつれはありません。
ペットも安心の高機能。

ご希望の方はB5版サンプルをお送り致します。FAX.(052)362-5686

仕様、洗濯情報は105頁をご参照ください。

オレファー Oleffer

Material Olefin 100%
Size 135cm × 50m approx.

Price ¥2,300/m

バックコーティング



point 安くて丈夫な環境対策品が欲しい、そうした声にいち早く応えた商品です。
オレフィンという石油に近い繊維で、燃やしても塩素ガスが出ません。



T-7428(4143)

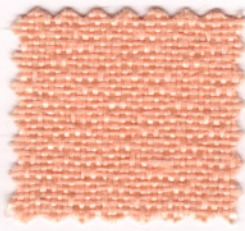

T-7432(4148)

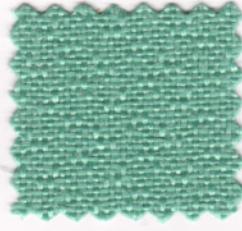

T-7436(4153)

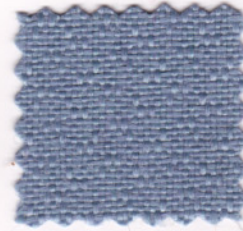

T-7440(4155)

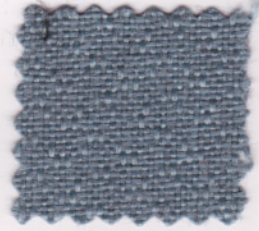

T-7444(4158)



T-7429(4144)

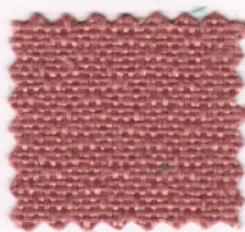

T-7433(4149)

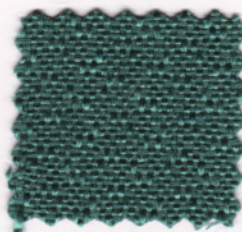

T-7437(4154)

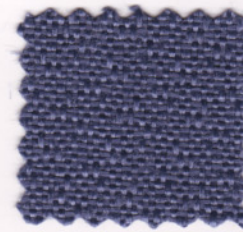

T-7441(4156)

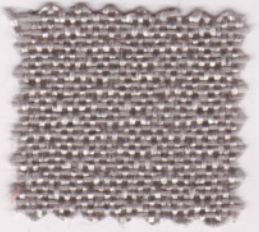

T-7445(4160)

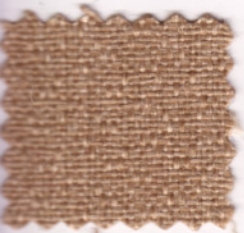

T-7430(4145)

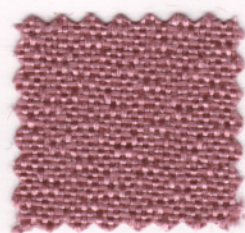

T-7434(4150)

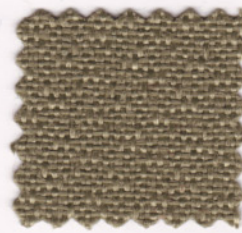

T-7438(4147)

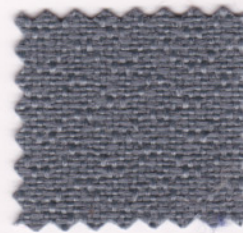

T-7442(4159)

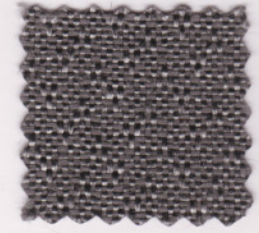

T-7446(4161)

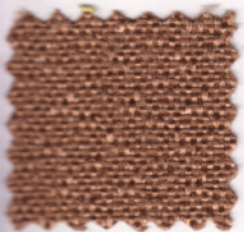

T-7431(4146)

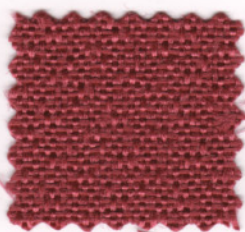

T-7435(4151)

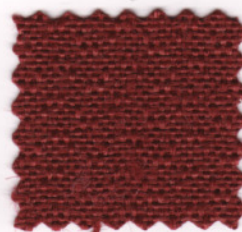

T-7439(4152)



T-7443(4157)

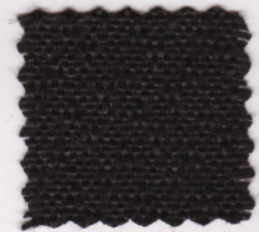

T-7447(4162)

カルテット Quartet

バックコーティング



Material PE100%
Size 135cm x 50m approx.

Price ¥1,900 / m

W/LM WORLD LOGISTIC MATERIALS Joe-b polyester 100%

point 椅子張りらしい無地です。

アルファ Alpha

バックコーティング



Material Olefin 100%
Size 135cm x 50m approx.

Price ¥2,400 / m



環境

point 環境対策繊維のオレフィンでミックス感を出しました。

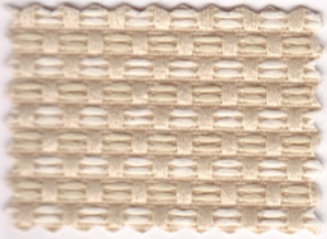

T-7448 カルテット

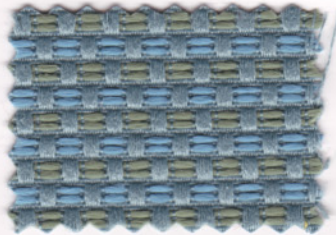

T-7453(4316) カルテット

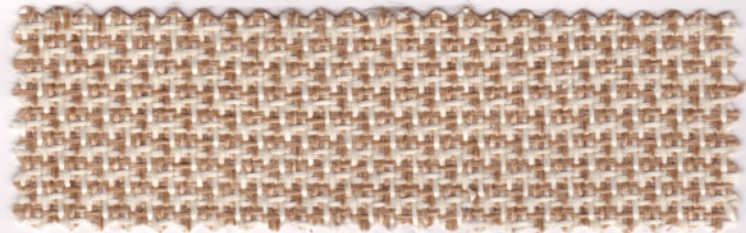

T-7458(4163) アルファ

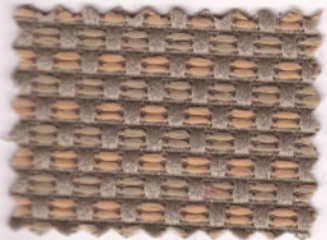

T-7449(4317) カルテット

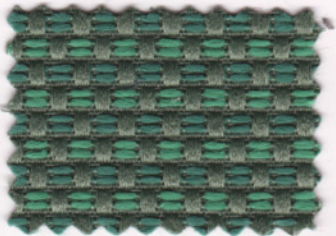

T-7454(4320) カルテット

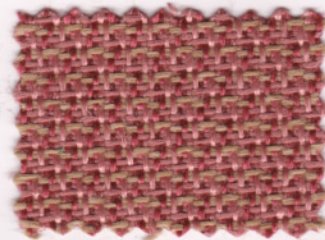

T-7459(4166) アルファ

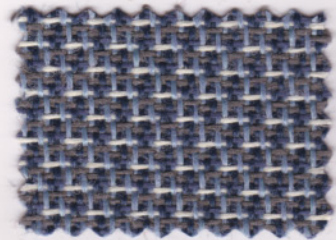

T-7461(4165) アルファ

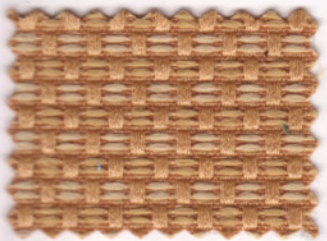

T-7450 カルテット

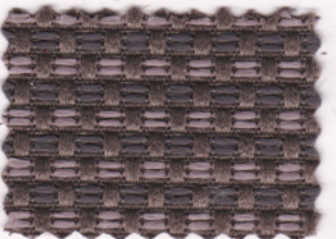

T-7455(4318) カルテット

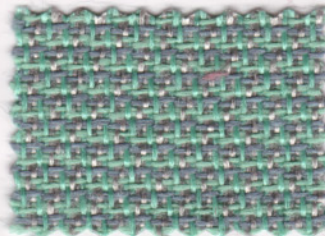

T-7460(4164) アルファ

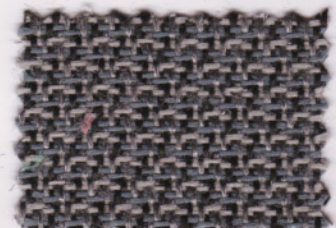

T-7462(4167) アルファ

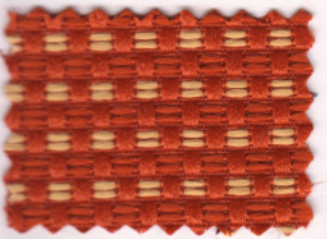

T-7451 カルテット

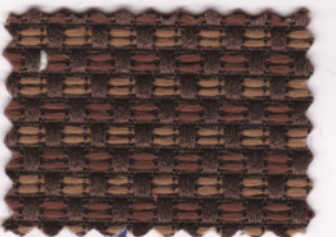

T-7456 カルテット

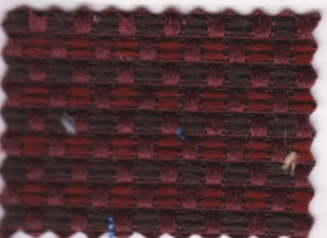

T-7452(4319) カルテット

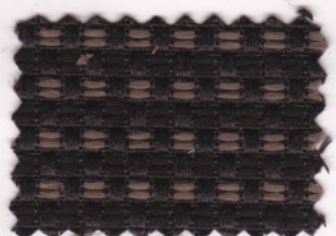

T-7457 カルテット



カルテット
T-7448



point 再生ポリエステルを50%以上使用し、コストを優先させたテクスチャーで仕上げ。

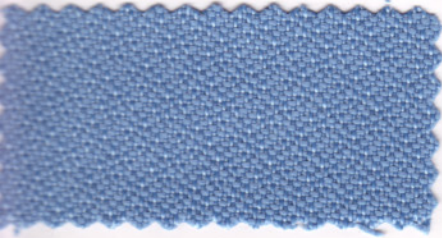

T-7463(4172)

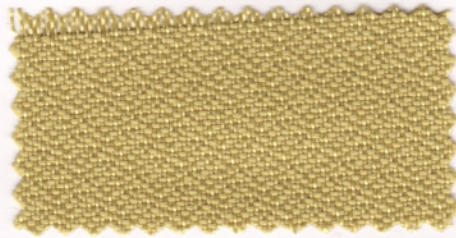

T-7467(4169)

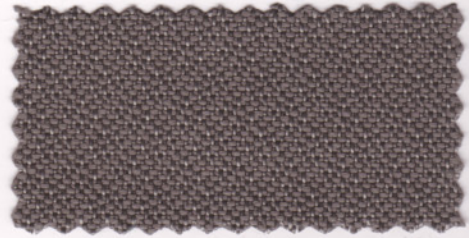

T-7470(4180)



T-7464(4176)

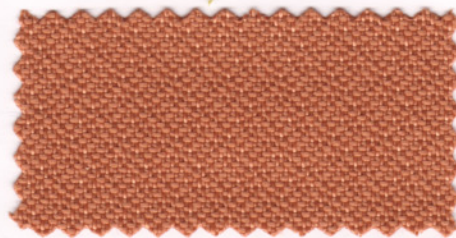

T-7468(4170)



T-7471(4179)



T-7465(4171)

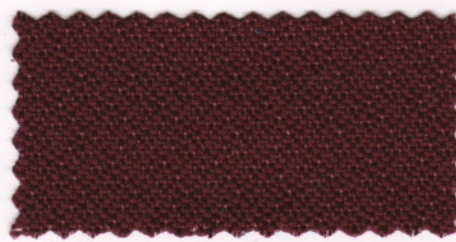

T-7469(4178)



T-7472(4182)



T-7466(4175)



T-7464



point 太い糸で、ジョーブ宣言。

W/LM WORLD LOOMING MATERIALS Joe-b polyester 100%

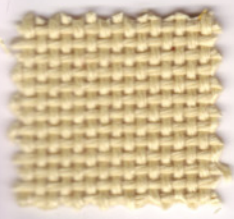

T-7473(4804)

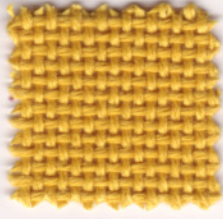

T-7478(4781)

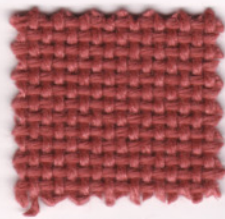

T-7483(4792)

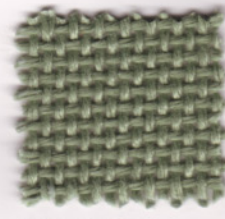

T-7488(4794)

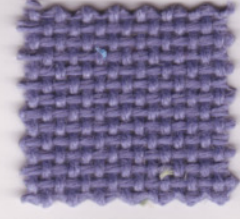

T-7493(4799)

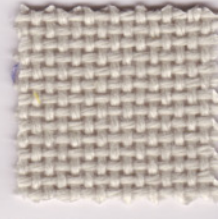

T-7498(4805)

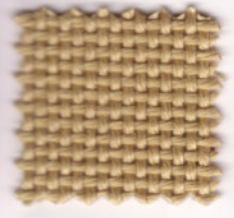

T-7474(4798)

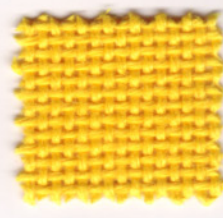

T-7479(4780)

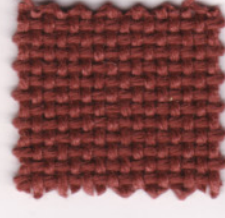

T-7484(4790)

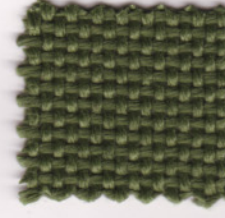

T-7489(4795)

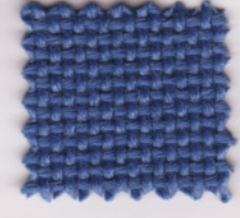

T-7494(4800)

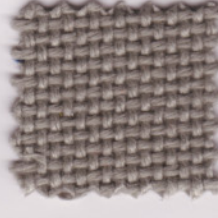

T-7499(4806)



T-7475(4783)

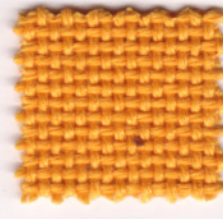

T-7480(4782)

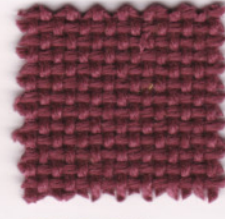

T-7485(4793)

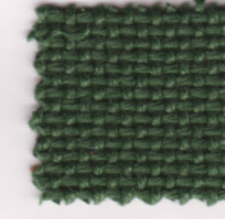

T-7490(4796)

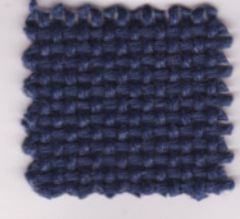

T-7495(4802)

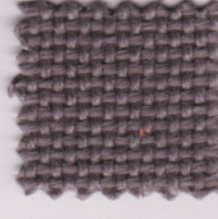

T-7500(4807)

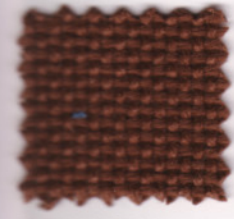

T-7476(4784)

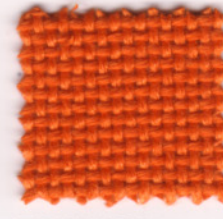

T-7481(4786)

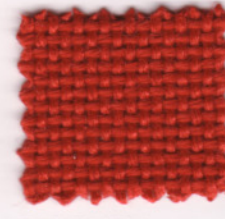

T-7486(4788)

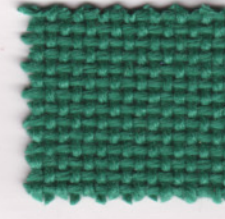

T-7491(4797)

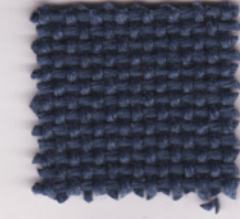

T-7496(4801)



T-7501(4808)

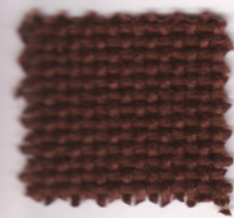

T-7477(4785)

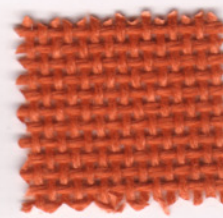

T-7482(4787)

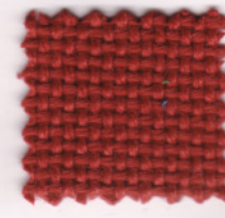

T-7487(4789)

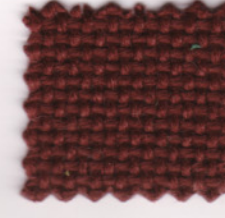

T-7492(4791)

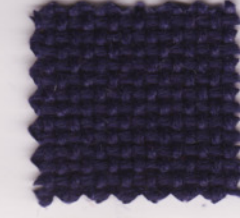

T-7497(4803)

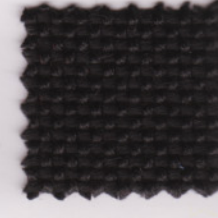

T-7502(4809)

エース

Ace

Material PE100%

Size 130cm x 50m approx.

Price ¥2,100/m

バックコーティング



point

稀な光る平織。間接照明でも存在感が出せるので、使用空間が非常にゴージャスに見えます。

W/LM
WORLD LOGISTIC
MATERIALS

Joe-b
polyester 100%



T-7503(4694)

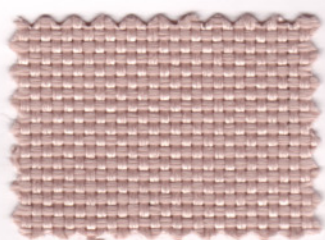

T-7508(4699)

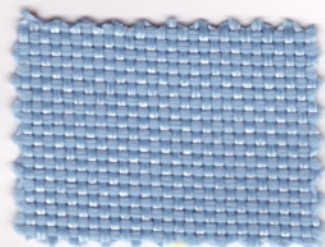

T-7513(4704)

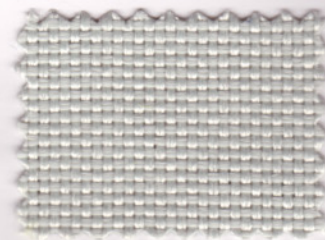

T-7518(4709)

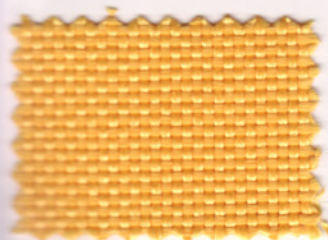

T-7504(4695)

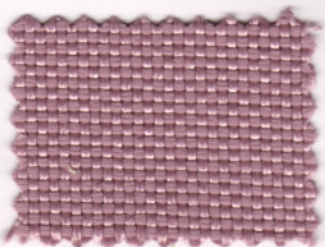

T-7509(4700)

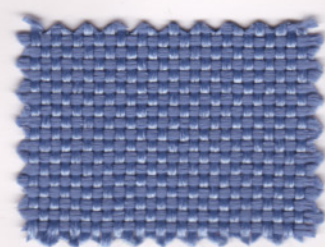

T-7514(4705)

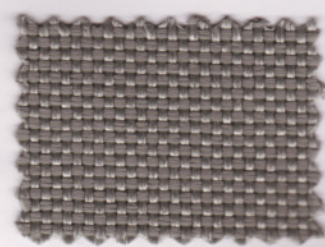

T-7519(4710)

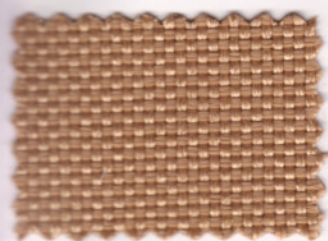

T-7505(4696)

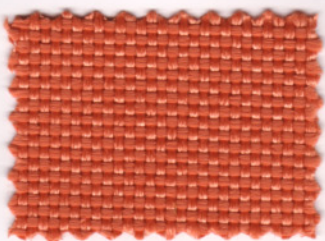

T-7510(4701)

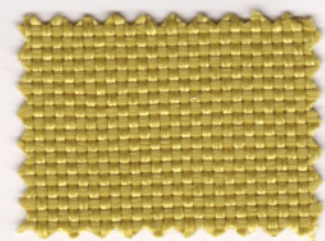

T-7515(4706)

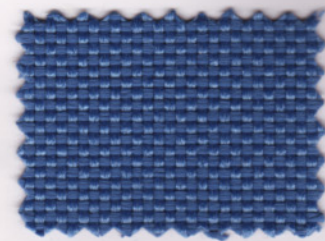

T-7520(4711)

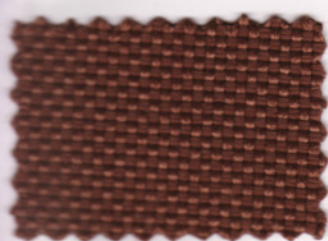

T-7506(4697)

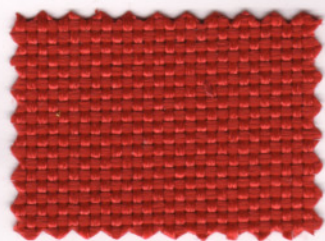

T-7511(4702)

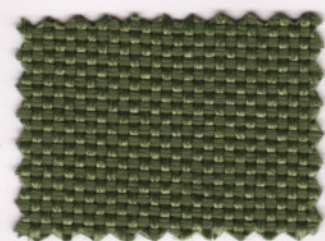

T-7516(4707)



T-7521(4712)



T-7507(4698)

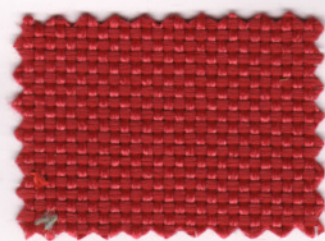

T-7512(4703)

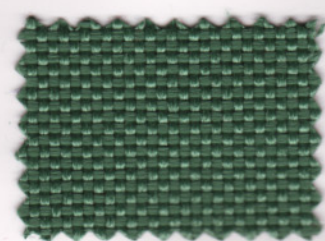

T-7517(4708)

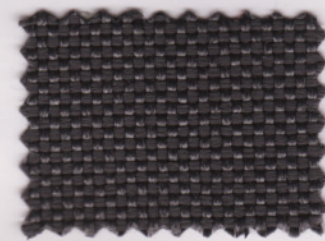

T-7522(4713)

オールペット Allpet

Material PE100%(再生100%)

Size 135cm x 50m approx.

Price ¥3,000/m

バックコーティング

point 100%再生糸で、グリーン対応。

Joe-b
polyester 100%



T-7523(4123)



T-7528(4124)



T-7533(4125)

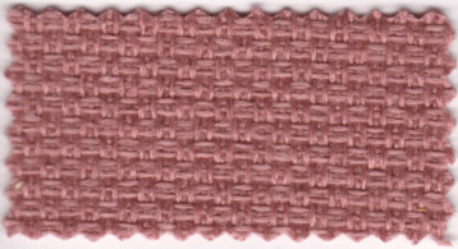

T-7524(4128)

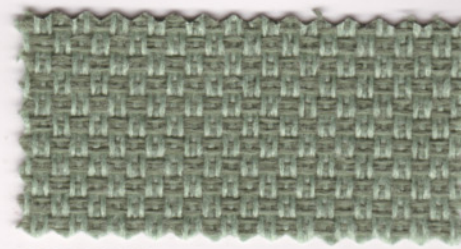

T-7529(4133)

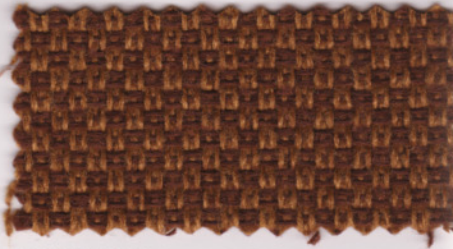

T-7534(4138)

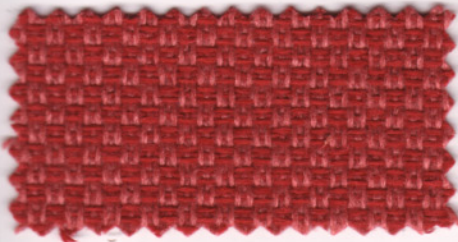

T-7525(4129)

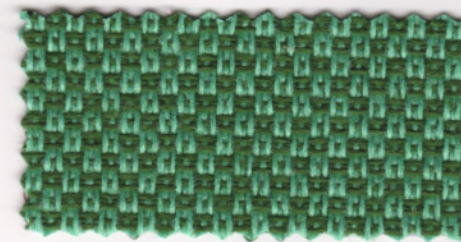

T-7530(4132)



T-7535(4139)



T-7526(4130)



T-7531(4135)

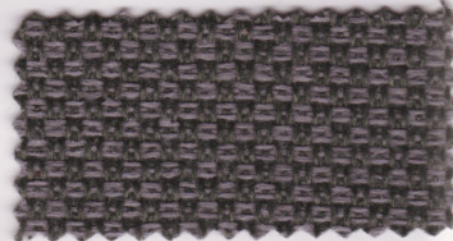

T-7536(4141)



T-7527(4137)

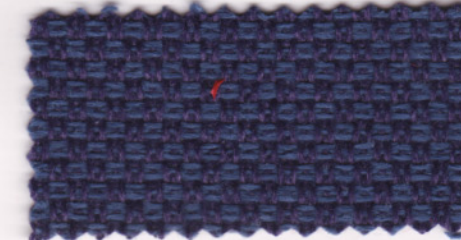

T-7532(4136)



T-7537(4142)

ニューアルバ Newalba

Material PE100%

Size 135cm x 50m approx.

Price ¥1,900/m

バックコーティング



print

細身の平織りで、表現豊かに。

W/LM
WORLD LOGISTIC
MATERIALS

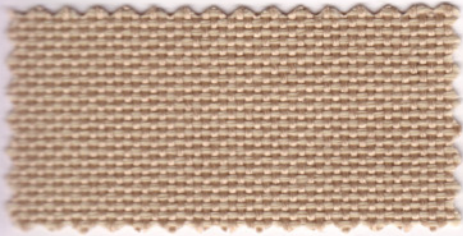

T-7538(4816)

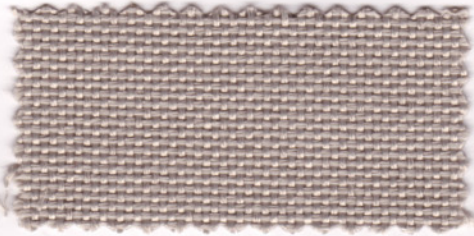

T-7543(4815)

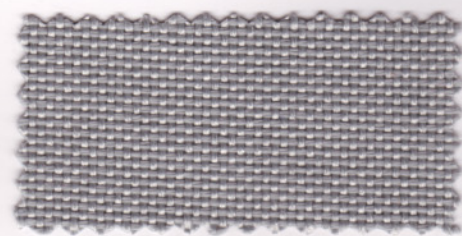

T-7548(4820)

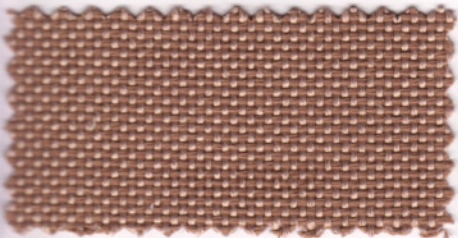

T-7539(4817)

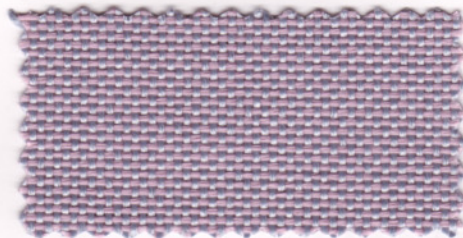

T-7544(4810)

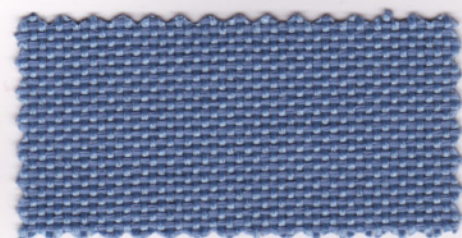

T-7549(4813)



T-7540(4819)

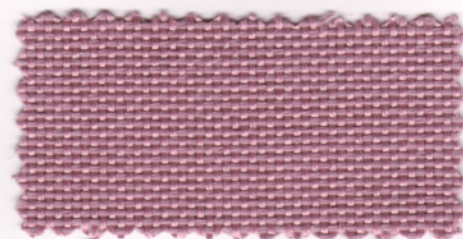

T-7545(4811)



T-7550(4822)

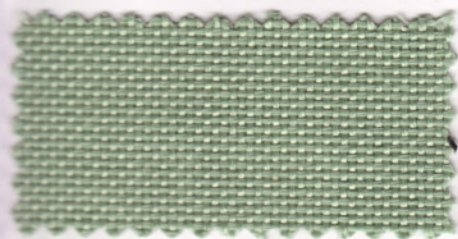

T-7541(4812)

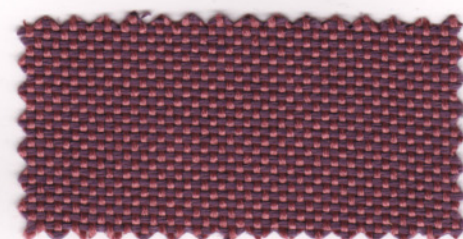

T-7546(4818)

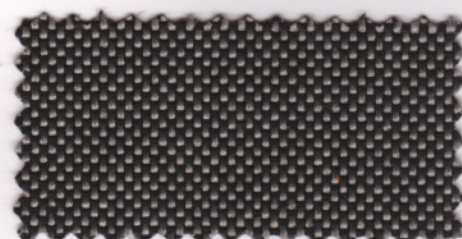

T-7551(4824)

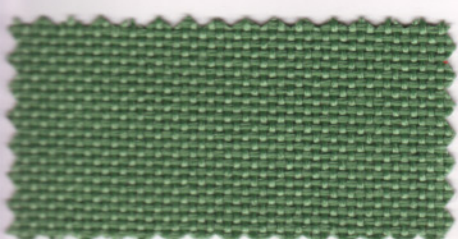

T-7542(4821)

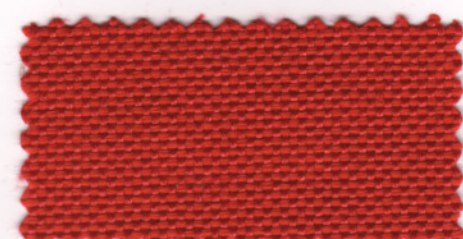

T-7547(4823)



T-7552(4814)

ラパス

Lapas

Material PE100%

Size 135cm x 50m approx.

Price ¥ 3,500 / m

JABIA [PES-0310]



point

新色を加え、フレッシュスタート。
難燃ポリエステル代表的商品です。

Joe-b
polyester 100%

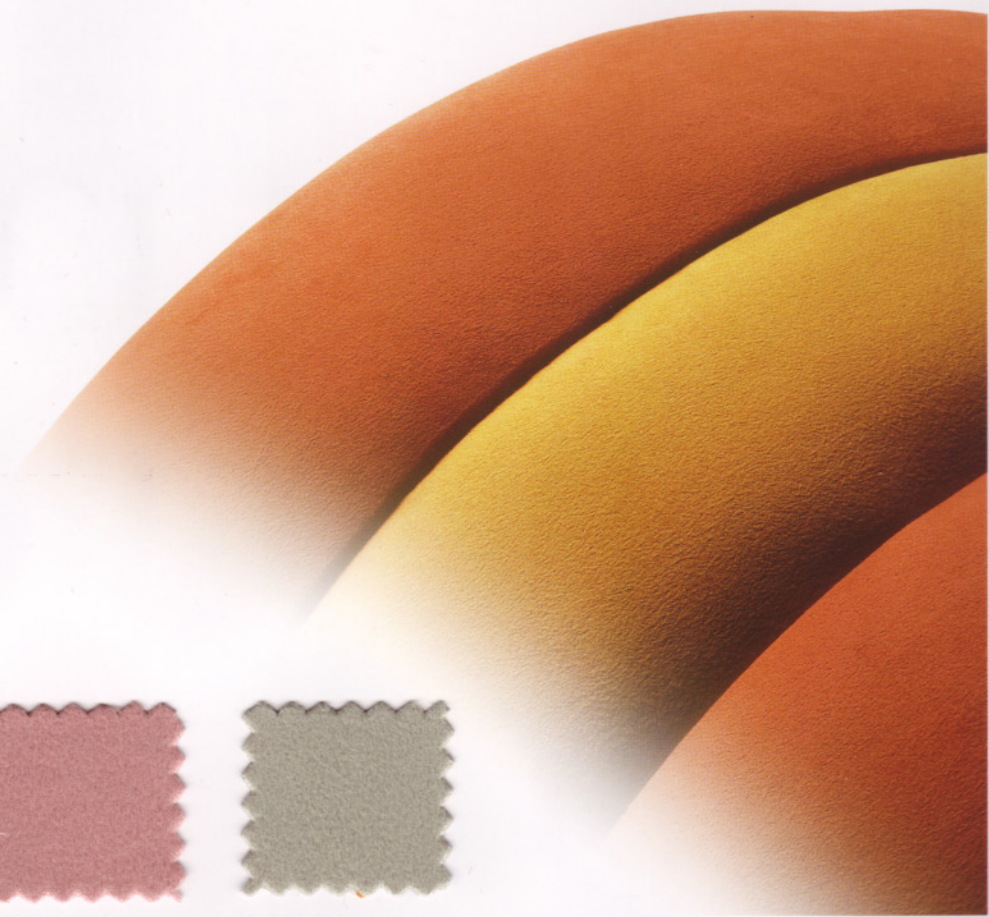

T-7553



T-7560(4572)



T-7564(4558)

T-7555・7556



T-7554(4557)

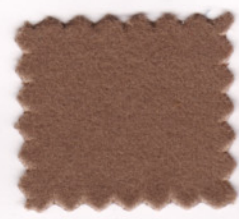

T-7557(4559)



T-7561(4576)

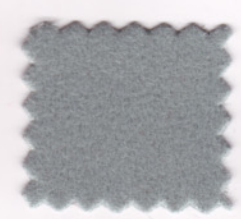

T-7565(4578)

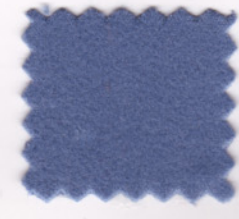

T-7568(4567)

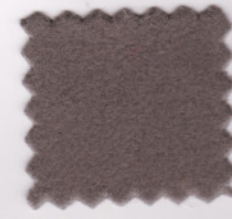

T-7571(4579)



T-7555



T-7558(4560)



T-7562(4575)



T-7566(4562)



T-7569(4569)



T-7572(4580)



T-7556



T-7559(4561)



T-7563



T-7567(4563)



T-7570(4570)

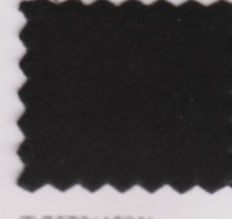

T-7573(4581)

ご希望の方はB5版サンプルをお送り致します。FAX.(052)362-5686
物性、洗濯情報は105頁をご参照ください。



選択肢でもNO1!

シンコーの無地は、セレクト段階でも安心してお薦めできます。

Joe-b polyester 100%

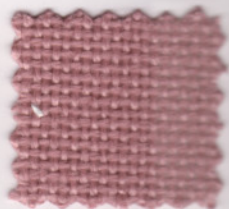
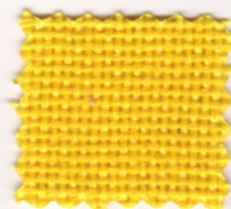
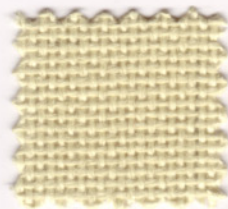
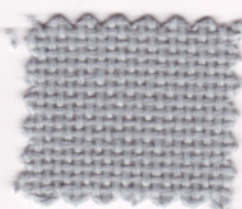
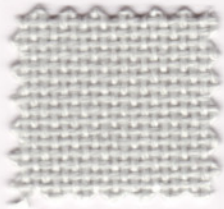
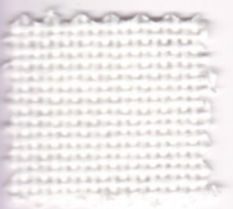

T-7574

T-7578(4770)

T-7582(4771)

T-7586(4751)

T-7592(4760)

T-7598(4723)

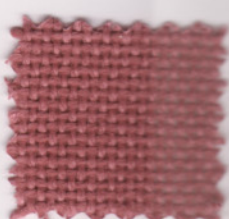
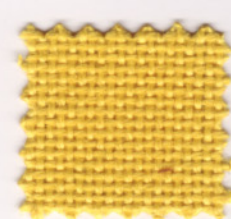
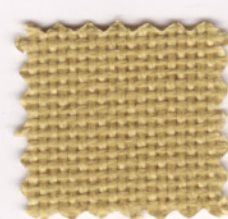
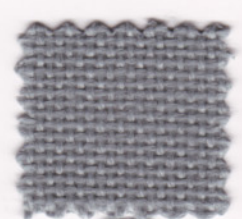
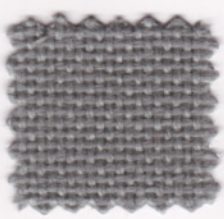
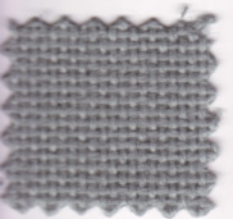

T-7575(4774)

T-7579(4775)

T-7583(4772)

T-7587(4746)

T-7593(4750)

T-7599(4754)

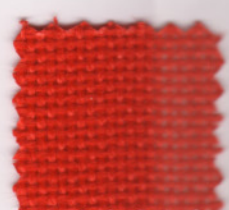
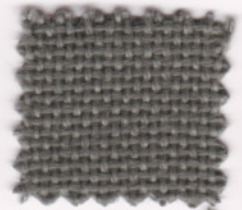
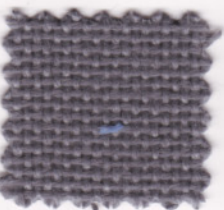
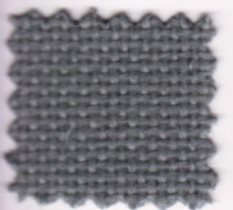

T-7576(4777)

T-7580(4773)

T-7584(4776)

T-7588(4725)

T-7594(4749)

T-7600(4767)

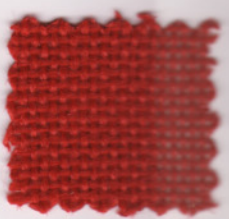
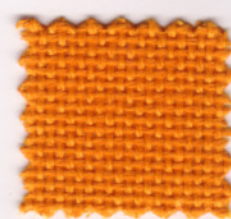
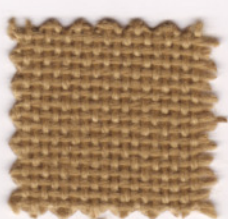
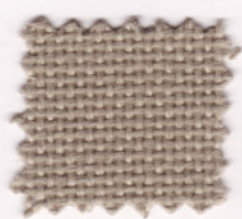
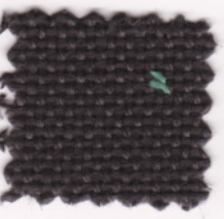
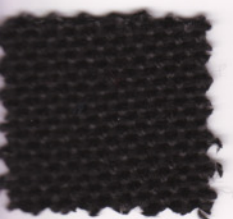

T-7577(4779)

T-7581(4778)

T-7585

T-7589(4747)

T-7595

T-7601(4721)

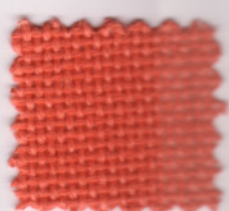
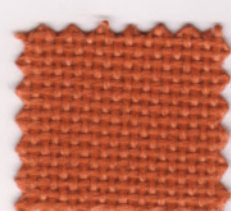
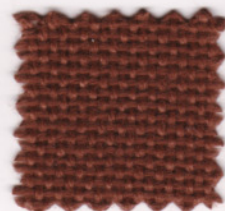

T-7590(4718)

T-7596(4748)

T-7602

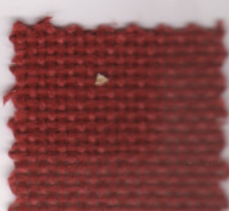
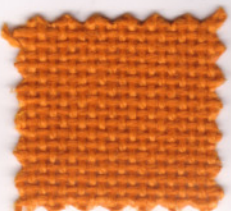

T-7591(4717)

T-7597(4761)

T-7603(4719)

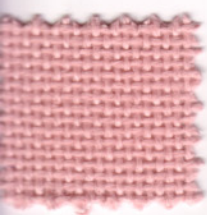

T-7604(4753)

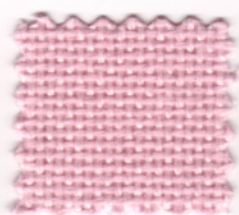

T-7610(4752)

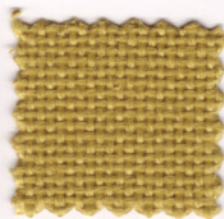

T-7616(4726)

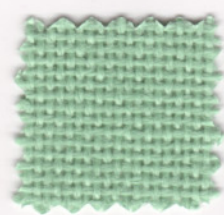

T-7622(4744)

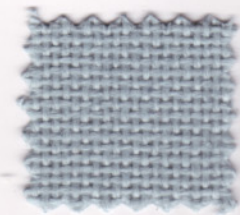

T-7628(4738)

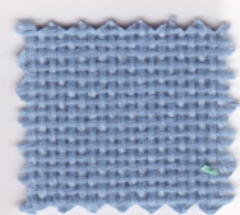

T-7634(4735)

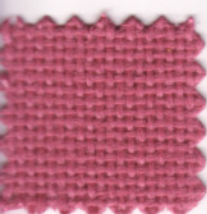

T-7605(4764)



T-7611(4724)

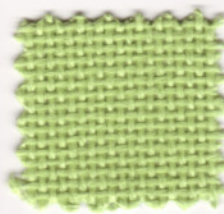

T-7617(4745)

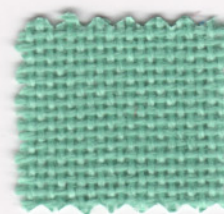

T-7623(4742)

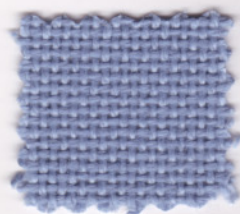

T-7629(4736)

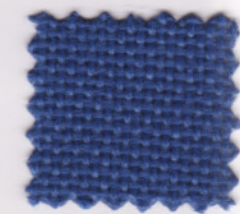

T-7635(4762)

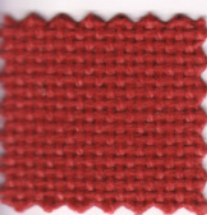

T-7606(4720)

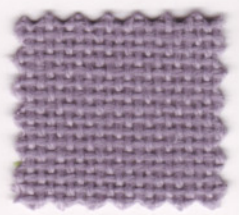

T-7612(4714)

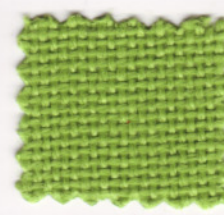

T-7618(4769)

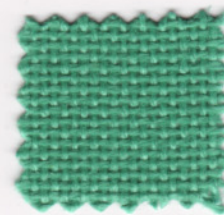

T-7624(4741)

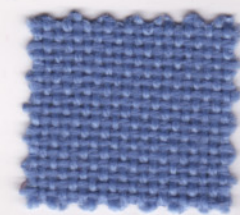

T-7630(4737)



T-7636(4732)

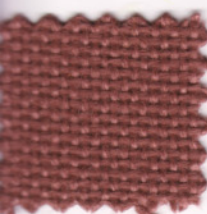

T-7607(4722)

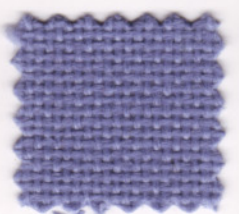

T-7613(4758)

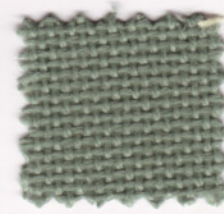

T-7619(4727)

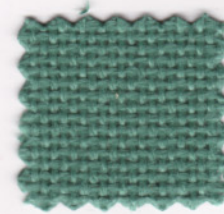

T-7625(4740)

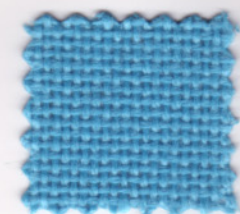

T-7631(4763)

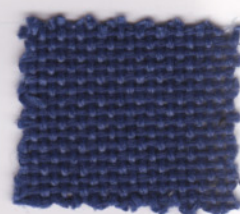

T-7637(4733)

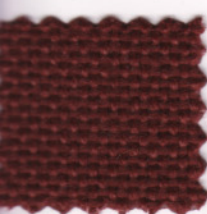

T-7608(4716)

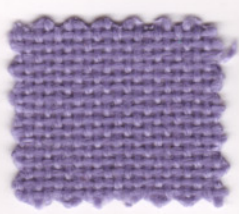

T-7614(4757)



T-7620(4729)

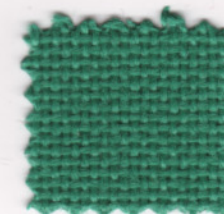

T-7626(4766)

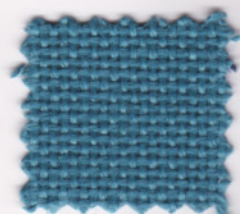

T-7632(4765)

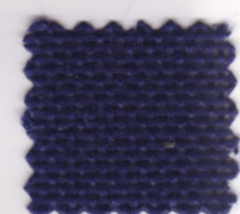

T-7638(4734)

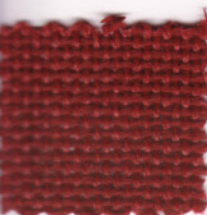

T-7609

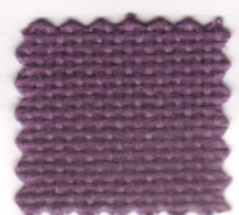

T-7615(4756)

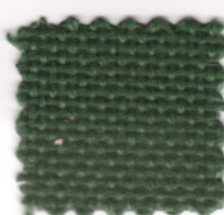

T-7621(4730)

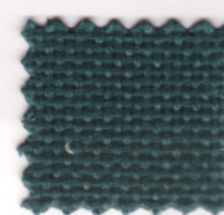

T-7627(4731)

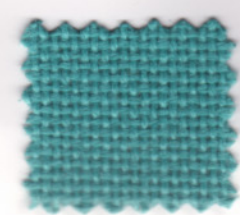

T-7633(4768)

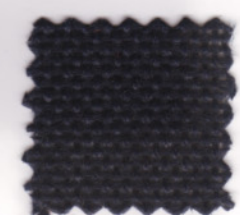

T-7639

point 66色と77色のコラボレーション掲載。



T-7640(4600)



T-7646(4645)



T-7652(4652)

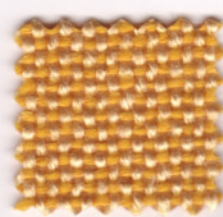

T-7658(4644)

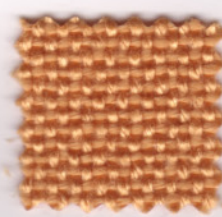

T-7664(4643)

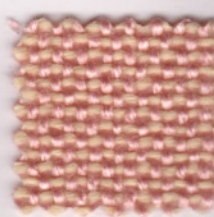

T-7670(4667)

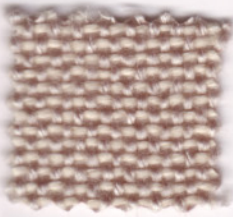

T-7641(4603)



T-7647(4601)

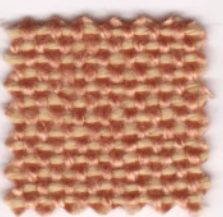

T-7653(4648)

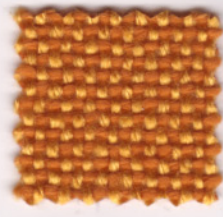

T-7659

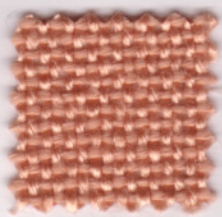

T-7665(4654)

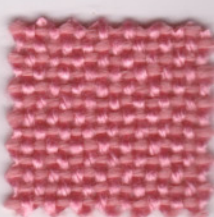

T-7671(4670)

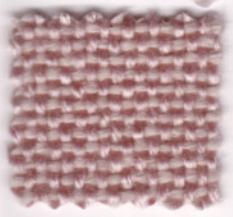

T-7642(4606)

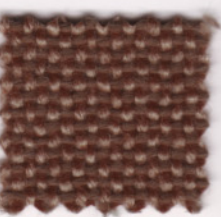

T-7648(4598)



T-7654(4651)

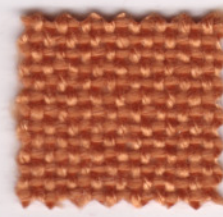

T-7660(4655)

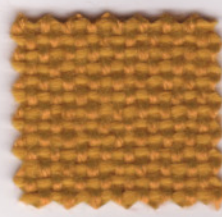

T-7666(4665)

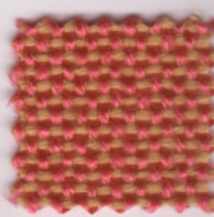

T-7672(4666)



T-7643(4604)

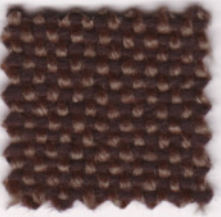

T-7649(4607)

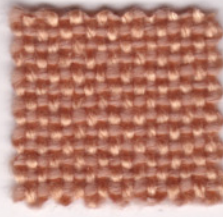

T-7655(4650)

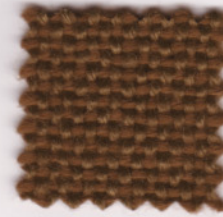

T-7661(4653)

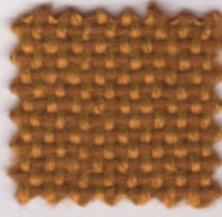

T-7667

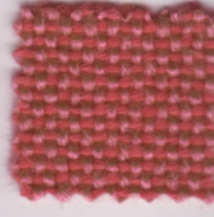

T-7673(4640)

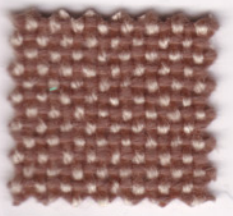

T-7644(4597)

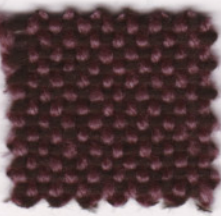

T-7650(4599)

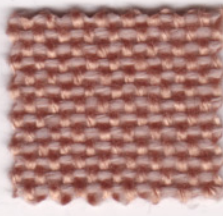

T-7656(4647)

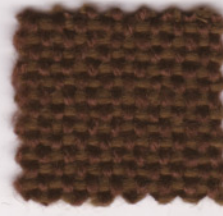

T-7662(4649)

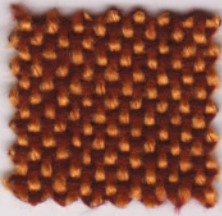

T-7668

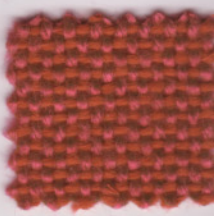

T-7674(4641)



T-7645(4602)



T-7651(4605)

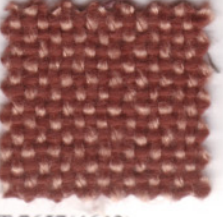

T-7657(4642)

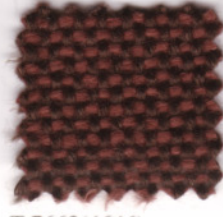

T-7663(4646)

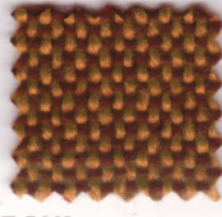

T-7669

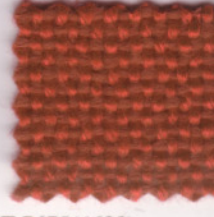

T-7675(4639)

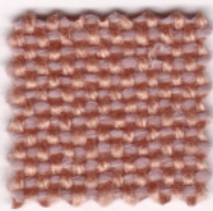

T-7682(4613)

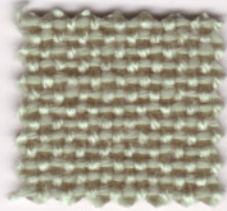

T-7689(4617)

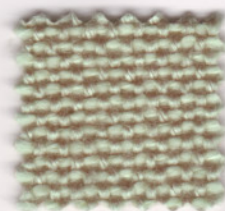

T-7696(4659)

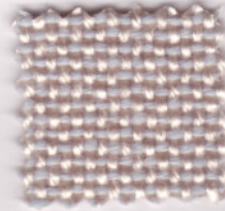

T-7703(4662)

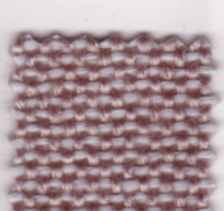

T-7710(4616)

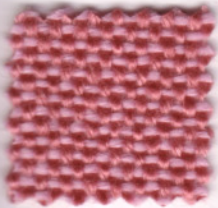

T-7676(4672)

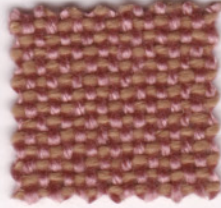

T-7683(4610)

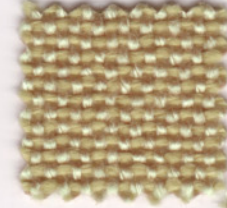

T-7690(4656)

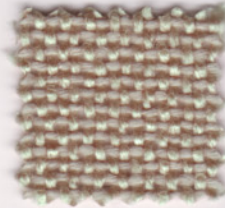

T-7697(4620)

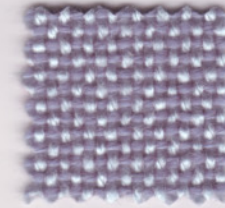

T-7704(4635)

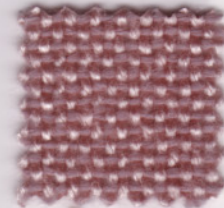

T-7711(4627)

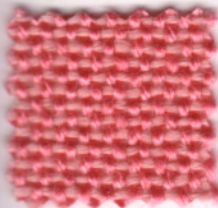

T-7677(4669)

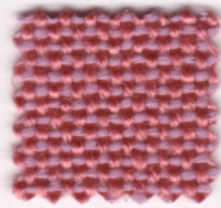

T-7684(4673)

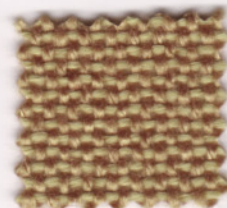

T-7691

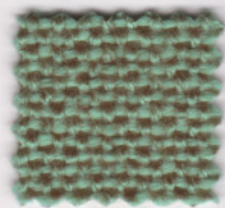

T-7698(4621)

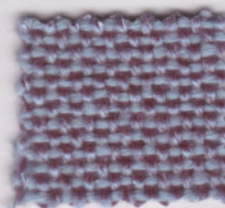

T-7705(4634)

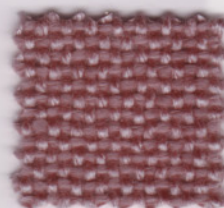

T-7712(4626)

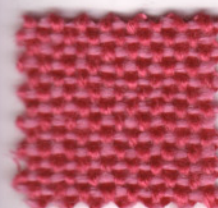

T-7678(4671)

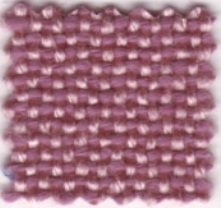

T-7685(4609)

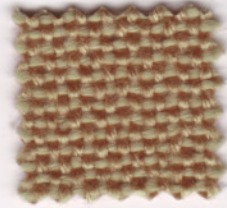

T-7692(4657)

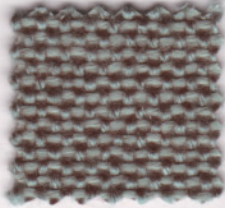

T-7699(4622)

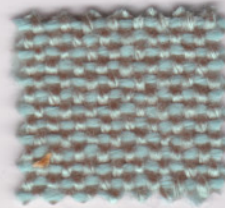

T-7706(4619)

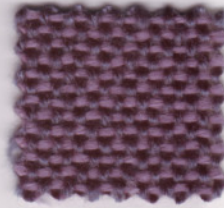

T-7713(4625)



T-7679(4638)

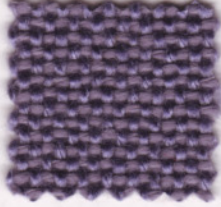

T-7686(4608)

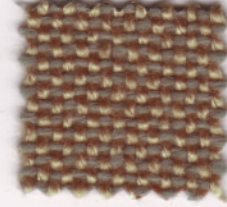

T-7693(4660)

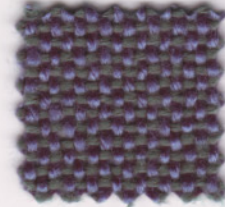

T-7700(4623)

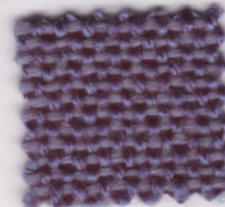

T-7707(4630)

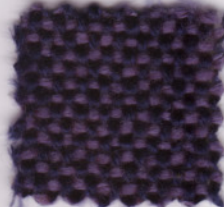

T-7714(4629)

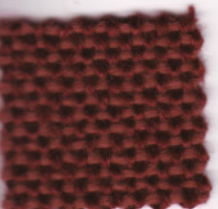

T-7680(4637)

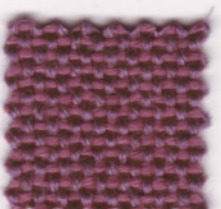

T-7687(4611)

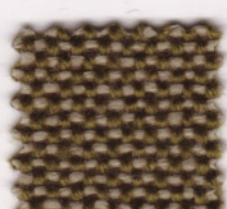

T-7694(4658)

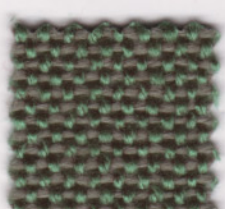

T-7701(4661)

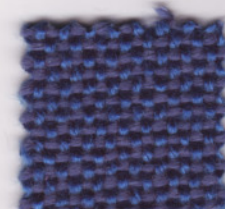

T-7708(4633)



T-7715(4624)

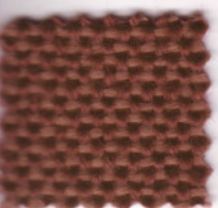

T-7681(4636)

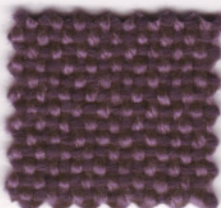

T-7688(4614)

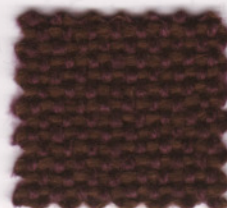

T-7695

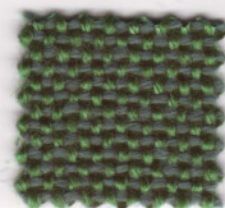

T-7702(4664)

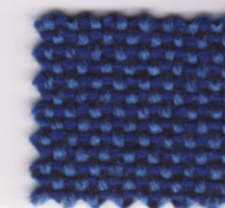

T-7709(4632)



T-7716(4628)

カスケード Cascade

Material PE82% RY18%
Size 137cm × 50m approx.

Repeat ↓1cm ↔ 1.5cm
Price ¥6,200/m

バックコーティング
JABIA [Z-0349]



特別に凝った製法で、ミニマムなモダン柄の表現です。見た目以上に落ち着いた仕上がりが楽しめます。

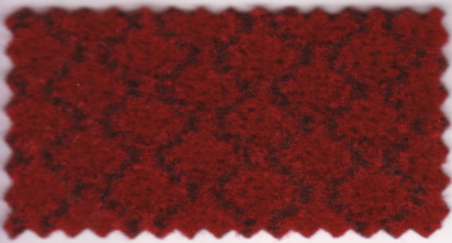

T-7717

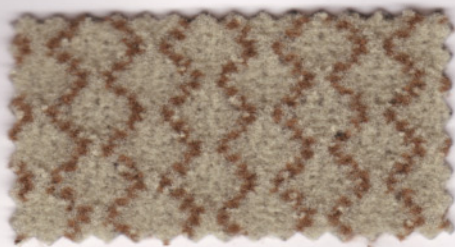

T-7719

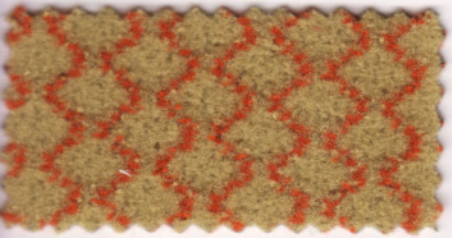

T-7718



T-7720



T-7719

ご希望の方はB5版サンプルをお送り致します。FAX.(052)362-5686

物性、洗濯情報は105頁をご参照ください。

カネカロンⅡ KanekalonⅡ

Material AC系66% RY27% PE7%

Size 120cm x 50m approx.

Price ¥5,800/m

バックコーティング



point ややブライトな光沢で、使うほどに味がでるタイプ。
一般の椅子に張るだけで、防炎が可能になる、非常に効果の高い繊維を使用しております。
高度な安全がこの価格で。

防炎製品認定委員会
布張家具等側地合格
P-15012



T-7721

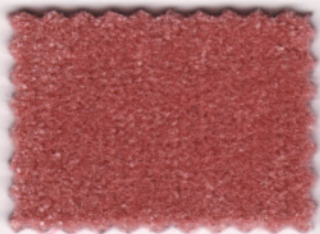

T-7724(4097)



T-7727

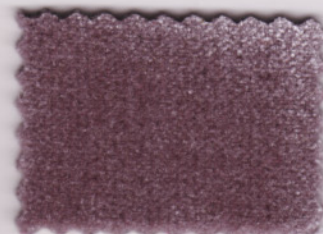

T-7730(4104)



T-7722(4106)



T-7725(4102)



T-7728(4107)



T-7731(4105)

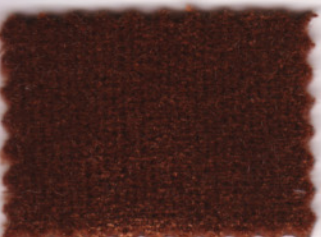

T-7723

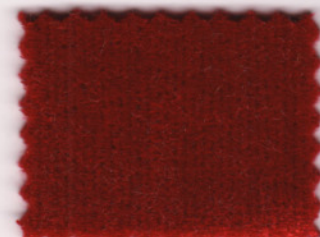

T-7726(4098)

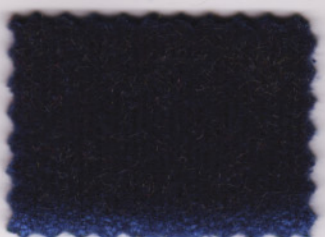

T-7729(4100)



T-7732(4099)



T-7727

ご希望の方はB5版サンプルをお送り致します。FAX.(052)362-5686
物性、洗濯情報は105頁をご参照ください。

アリア

Aria

Material AC40.2% PE59.8%
Size 135cm x 50m approx.

Repeat ↓44cm ↔35.5cm
Price ¥7,000/m

バックコーティング
JABIA [A-0094]



point 豪華絢爛の和装仕立。モダン金華山の新境地を開きます。



T-7734

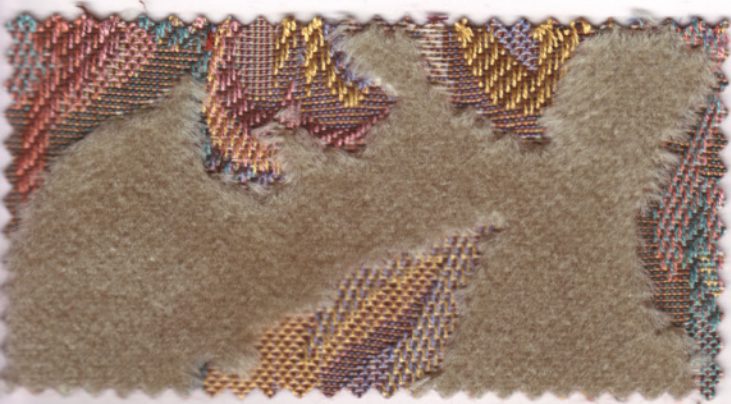

T-7733(4239)

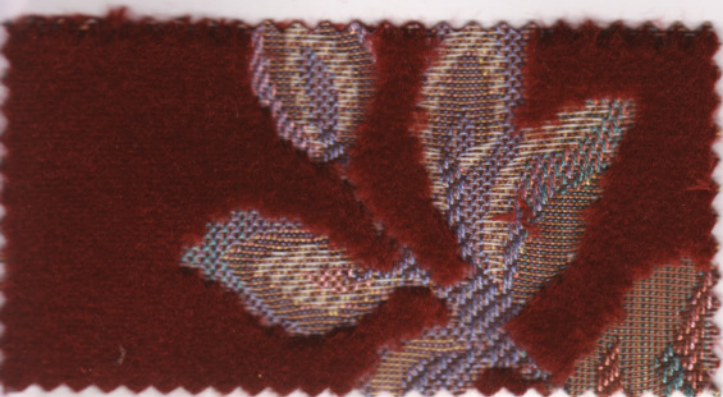

T-7734



T-7735

ご希望の方はお振替サンプルをお送り致します。FAX. (052) 362-5686

※送料、消費税等は別途見積りとなります。

パピー

Puppy

Material AC41% RY25% PE16% NY18%

Size 135cm x 50m approx.

Price ¥4,300/m

バックコーティング



point

東レの消臭繊維アメリカを使用。人気の機能モケット。



T-7736(4883)



T-7738(4879)



T-7740(4881)



T-7742(4885)



T-7737(4844)

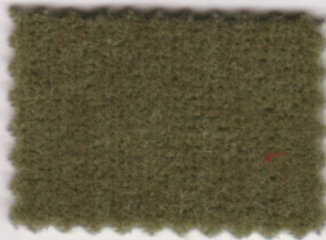

T-7739(4880)



T-7741(4882)



T-7743(4886)



T-7736

ご希望の方はB5版サンプルをお送り致します。FAX.(052)362-5686

物性、洗濯情報は105頁をご参照ください。

ヴィクトリア Victoria

Material PE67% AC33%
Size 135cm x 50m approx.

Repeat ↓ 35cm ↔ 34.5cm
Price ¥ 7,200 / m

バックコーティング
JABIA (PES-051S)



point 特殊性の高い、卓越のエクセレンス。



T-7744(4241)



I-7745(4242)



T-7744

гент

Gent

Material AC37.2% RY43.4% PE19.4% Repeat ↓52cm ↔ 34.5cm
Size 135cm x 50m approx. Price ¥8,200 / m

バックコーティング
JABIA [A-0126]

point 金華山の重厚感が良く出ている代表商品。



T-7746



T-7746(4234)



T-7747(4233)

ご希望の際は85cmサンプルをお送り致します。FAX (052) 362-5686

特性、洗濯情報は105頁をご参照ください。

オスカー

Oscar

Material AC40.1% RY59.9%
Size 135cm x 50m approx.

Repeat ↓49.7cm ↔ 33.5cm
Price ¥7,900/m

バックコーティング



point 全華山らしい織物です。



T-7748(4235)

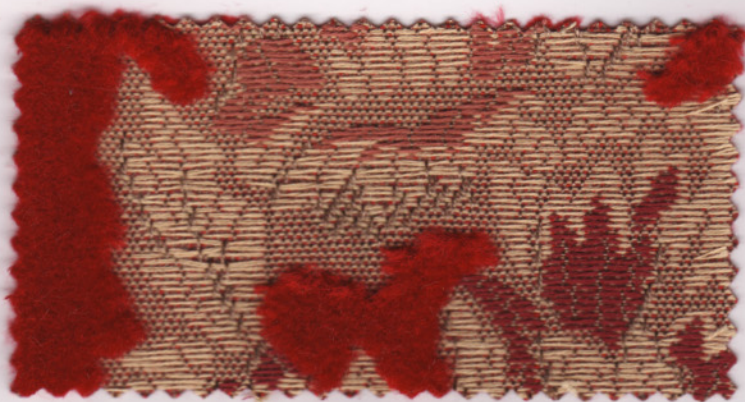

T-7750(4238)



T-7749(4237)



T-7751(4236)



T-7748

エスコート Escort

Material AC65% RY20% PE15%

Size 135cm x 50m approx.

Price ¥4,000/m

バックコーティング

JABIA [Z-0348]



プレミアム・ステージを飾るため、品というクオリティーを強化。
新たに仕立てたモケットです。



T-7752



T-7751



T-7753



T-7753

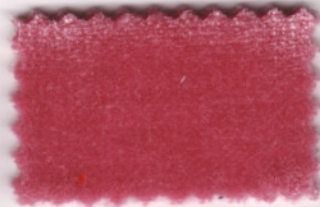

T-7758

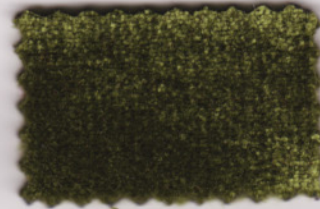

T-7762



T-7766



T-7754



T-7759



T-7763

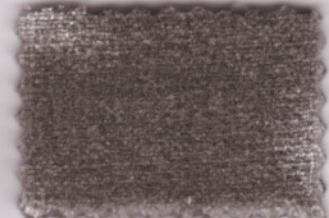

T-7767



T-7755



T-7760



T-7764



T-7768



T-7756



T-7761



T-7765



T-7769

■Check: 高級なアクリル繊維を使用しています。購入時にパイルが毛倒れをし、筋やムラが見えることがありますが、商品特性です。

ご注文は行の受付センターまでご連絡ください。FAX (052) 362-5686

※お問い合わせは135番までご連絡ください。

エスコート・チンチラ ESchinchira

Material AC65% RY20% PE15%
Size 135cm x 50m approx.

Price ¥4,400/m

バックコーティング
JABIA [Z-0348]

point エスコートのチンチラ。とても素敵な色合いに仕上がっています。



T-7770



T-7775

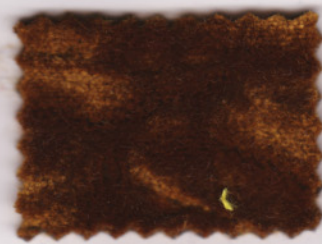

T-7780

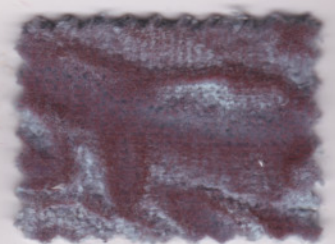

T-7784



T-7771



T-7776

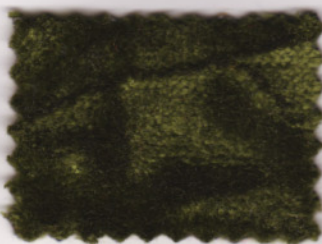

T-7781

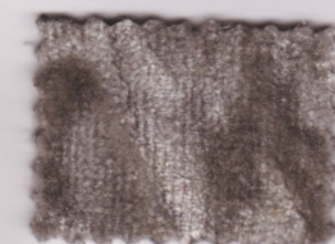

T-7785

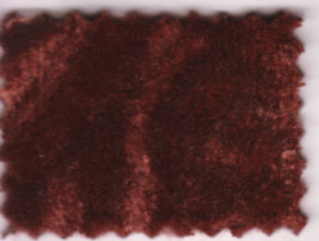

T-7772



T-7777



T-7782

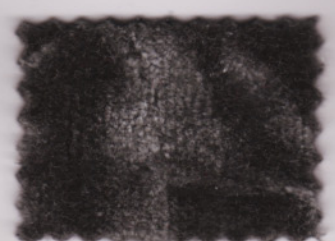

T-7786



T-7773



T-7778



T-7783



T-7787



T-7774



T-7779



Check: 繊細なアクリル繊維を使用しています。納入時にパイルが毛倒れをし、艶やムラが見えることがありますが、商品特性です。

Handle with care — テキスタイルの一般的なお取り扱い上の注意 —

このサンプル帳商品をご使用いただくにあたり、商品の性能を十分に発揮させ、安全にご使用いただくために、下記の説明を必ずお読みください。

●平織・ジャガード

- 1.) 太番手系で織った織物は、縫しろを多く取って裁断し、縫製にご注意ください。
- 2.) 裁断加工時は、特に方向性の統一をご注意ください。
- 3.) 原反裁断後の残布、梱包資材等は燃やさず、産業廃棄物条例に従って処分してください。
- 4.) 多色の商品は、特にロットによりサンプル生地と実際の色が多少異なる場合があります。
- 5.) 薬品、接着剤等により、変色する恐れがありますのでご注意ください。
- 6.) お手入れは、定期的に電気掃除機でゴミを吸い取るか、柔らかいブラシでブラッシングしてください。
- 7.) 原反が汚れた場合は、お湯でうすめた中性洗剤で汚れを落とし、固く絞った蒸しタオルで洗剤分をよく拭き取り、カラ拭きしてください。
(吸水性のある布でやさしく拭き取ることがポイントです。)

●ニット

1.) 縫製上の注意

- 16番以下の細いボールポイント針を使用し、40番以下の細いナイロン・ビニロン等、合成繊維を使用してください。
- 縫い目を最大限粗くし、同一箇所でのミシン針の上下動はさけてください。
該当商品：S-28、ポニータ、スプリングス等

2.) 方向性による外観不具合の注意

スエードタイプの基布は見る方向で色相が異なって見える場合があります。方向性を確認して裁断加工してください。
該当商品：ジェット、ラジャ、モダンパイル・ピン、モダンパイル・華、フィセ、ラバス等

3.) ロットによる色相ぶれの注意

裁断加工時は必ず同じロットまたは反内裁断を徹底してください。
ロット違いの裁断は色相ぶれの発生が懸念されます。

4.) 電気掃除機を使用して、定期的に汚れ、ホコリをお取り除きください。

●人工スエード

1.) 人工スエードの基布は見る方向で色相が異なって見えます。

方向性を確認して裁断、縫製してください。
該当商品：ラムース®、レプリーナ®等

2.) 軽い汚れには中性洗剤をぬるま湯で10倍程度にうすめて軽くたたいてください。

3.) ホコリなどの汚れにはエチケットブラシで軽くブラッシングしてください。

4.) 表面に直接アイロンを当てますと表面形状変化が生じる場合があります。

5.) 水洗いをする場合は、中性洗剤をお使いください。塩素系漂白剤による漂白はできません。洗剤が残らないようにすすぎを充分にし、日陰で吊り干ししてください。

6.) 必ず反内縫製をしてください。

7.) 一方向に延反、型入れしてください。

8.) 縫直しは避けてください。

9.) アイロンマット・当て布は、共布か、フェルト等、布目のない物をご使用ください。

●ベルベット・モケット

- 1.) ベルベットの硬さに適したミシン針を使用するようにご注意ください。
- 2.) 原反の裁断後の残布、梱包資材等は燃やさず産業廃棄物条例に従って処分してください。
- 3.) ベルベットは見る方向で色が異なって見えます。パイル表面の毛並(方向性)を注意して裁断、加工してください。
- 4.) パイル面、裏面に直接アイロンを当てないようにしてください。表面形状変化、変色、パイル抜けが生じます。
- 5.) 原反が汚れた場合、中性洗剤をぬるま湯でうすめ、きれいなタオル等をかたくしぼり汚れ部分を軽くたたいて落としてください。場合によっては、パイルが起きないことがありますので、ご了承ください。ただし、溶剤系の薬品は使用しないでください。

その他の注意

1.) 荷扱い時の注意

- ロール状原反は重量物なので、人手による荷扱いにはご注意ください。また、フォークリフトなどへの過積載や片積みは危険です。絶対におやめください。
- 輸送、保管時には荷崩れ防止策を講じてください。多段に積むと荷崩れを起こしやすく、けがをすることがあります。
- 原反はトラックの荷台など高いところから落とさないでください。原反に傷が付くだけでなく、作業員がけがをする恐れがあります。

2.) 保管時の注意

- 原反に傷、クセ、しわなどを付けないよう、置き方にご注意ください。
- 直射日光の当たる場所に保管しないでください。表面変化、収縮などが生じることがあります。
- 高温・多湿のところや水のかかるところに保管しないでください。
- 原反は、立てる事のないよう保管願います。

3.) 廃棄時の注意

原反裁断時の残布、梱包資材等は燃やさず産業廃棄物条例に従って処分してください。

※個々の商品のお取り扱い事項は、商品ページに記載している説明をご参照ください。

※商品及びご使用方法について不明な点がございましたら、弊社営業係員にお問い合わせください。

Index - ページ順インデックス -

頁	品名	新品番	規格	価格/m
7	バカラ	T-7001~7006	137cm×45m乱	¥4,200
8	デバージ	T-7007~7010	137cm×45m乱	¥3,700
9	堂庵	T-7011~7016	135cm×50m乱	¥3,800
10	シエスタ	T-7017~7018	137cm×50m乱	¥6,900
10	ブラバース	T-7019~7020	137cm×50m乱	¥5,800
11	クリストレ	T-7021~7023	140cm×50m乱	¥5,200
12	ザマン	T-7024~7025	137cm×50m乱	¥3,900
12	ダルファー	T-7026~7027	137cm×50m乱	¥3,900
13	S-28	T-7028	120cm×30m乱	¥6,800
14	ギブン	T-7029~7030	135cm×45m乱	¥5,900
15	ニアパウアー	T-7031~7032	137cm×50m乱	¥6,400
16	シーズンズ	T-7033~7040	145cm×50m乱	¥3,300
17	ウインストン	T-7041~7044	140cm×40m乱	¥10,000
18	ウールメセナ	T-7045~7047	135cm×30m乱	¥10,000
19	バース	T-7048~7053	137cm×50m乱	¥5,200
19	メジューブ	T-7054~7057	135cm×40m乱	¥4,800
21	ジェット	T-7058~7063	137cm×30m乱	¥5,200
22	ラジャ	T-7064~7066	137cm×50m乱	¥5,100
23	モダンバイル・ピン	T-7067~7069	135cm×50m乱	¥4,200
23	モダンバイル・華	T-7070~7075	135cm×50m乱	¥4,200
24	リデコ	T-7076~7077	137cm×50m乱	¥4,700
24	フィセ	T-7078	137cm×30m乱	¥5,900
27	テラフレッシュ	T-7079~7084	135cm×50m乱	¥4,300
28	モダケア	T-7085~7088	135cm×50m乱	¥4,700
29	アットホーム	T-7089~7098	135cm×50m乱	¥3,600
30	コモード	T-7099~7103	135cm×50m乱	¥3,800
30	シーズ	T-7104~7108	135cm×50m乱	¥4,400
31	レビア	T-7109~7113	135cm×50m乱	¥3,800
31	プロテクト	T-7114~7118	135cm×50m乱	¥3,800
33	アイニー	T-7119~7121	135cm×45m乱	¥5,900
34	ギルド	T-7122~7124	140cm×55m乱	¥5,200
35	カレン	T-7125~7127	140cm×50m乱	¥5,600
36	メソッド	T-7128~7131	150cm×45m乱	¥4,500
37	ドラゴン	T-7132~7133	145cm×50m乱	¥4,200
38	クレア	T-7134~7136	138cm×50m乱	¥4,400
38	シンシア	T-7137~7139	138cm×50m乱	¥4,400
39	アビュレント	T-7140~7141	150cm×50m乱	¥4,400
40	エレジー	T-7142~7143	145cm×50m乱	¥2,600
41	ハバーヌ	T-7144~7145	145cm×50m乱	¥2,600
42	ソーン	T-7146~7149	145cm×50m乱	¥2,900
43	シタール	T-7150~7152	135cm×45m乱	¥5,300
44	ネルソン	T-7153~7154	145cm×50m乱	¥4,000
44	キプロス	T-7155~7157	135cm×50m乱	¥4,800
45	バレンシア	T-7158~7160	130cm×50m乱	¥5,000
46	リード	T-7161~7162	135cm×50m乱	¥4,100
46	アモーレ	T-7163~7164	150cm×50m乱	¥4,800
47	タップ	T-7165~7167	135cm×50m乱	¥3,800
47	ダモット	T-7168~7170	137cm×50m乱	¥4,700
48	タヒチ	T-7171~7173	140cm×50m乱	¥4,600
48	マレッサ	T-7174~7176	135cm×50m乱	¥3,700
49	ミノス	T-7177~7179	135cm×50m乱	¥3,900
49	クイップ	T-7180~7182	150cm×50m乱	¥3,500
50	アジャンタ	T-7183~7185	135cm×40m乱	¥5,000
50	ラベンナ	T-7186~7187	135cm×40m乱	¥4,600
51	チムニー	T-7188~7189	140cm×50m乱	¥2,900
51	バレルモ	T-7190~7191	145cm×50m乱	¥2,900
51	ジョイ	T-7192~7193	145cm×50m乱	¥2,800

頁	品名	新品番	規格	価格/m
52	クレイトン	T-7194~7197	135cm×40m乱	¥3,800
54	リバース	T-7198~7199	137cm×50m乱	¥4,700
54	グラッド	T-7200~7201	137cm×50m乱	¥4,700
55	ジャムス	T-7202~7205	135cm×50m乱	¥3,600
55	オズカヤ	T-7206~7210	135cm×50m乱	¥4,300
56	ニュークリオ	T-7211~7214	135cm×50m乱	¥4,800
56	アランフェス	T-7215~7217	135cm×50m乱	¥5,600
57	はっかく	T-7218~7222	145cm×50m乱	¥3,200
58	カーロ	T-7223~7226	135cm×50m乱	¥2,900
58	モレノ	T-7227~7232	135cm×40m乱	¥3,800
59	ジュンロ	T-7233~7236	145cm×50m乱	¥3,200
59	ノース	T-7237~7240	145cm×50m乱	¥3,000
60	ハーヴェスト	T-7241~7245	137cm×50m乱	¥3,900
60	ミック	T-7246~7253	135cm×50m乱	¥2,900
61	シェル	T-7254~7259	135cm×50m乱	¥3,900
63	ロッサ	T-7260~7271	135cm×50m乱	¥3,900
64	アチーブ	T-7272~7277	135cm×50m乱	¥5,000
65	モリス	T-7278~7281	135cm×50m乱	¥3,900
65	ドム	T-7282~7286	135cm×50m乱	¥6,400
66	グラスゴー	T-7287~7291	135cm×50m乱	¥6,900
66	フォルノ	T-7292~7295	135cm×50m乱	¥4,500
67	ベイブ	T-7296~7301	135cm×50m乱	¥5,900
67	サウス	T-7302~7304	140cm×50m乱	¥3,600
67	エレガンス	T-7305~7307	120cm×50m乱	¥5,600
68	パウロ	T-7308~7309	135cm×40m乱	¥5,900
68	チャービル	T-7310~7312	135cm×50m乱	¥4,900
69	バース	T-7313~7320	135cm×50m乱	¥3,700
70	ボニータ	T-7321~7328	120cm×30m乱	¥3,700
71	スプリングス	T-7329~7334	150cm×50m乱	¥3,600
72	マーチン	T-7335~7349	140cm×45m乱	¥3,200
73	ファンク	T-7350~7359	140cm×50m乱	¥3,200
73	スピリット	T-7360~7369	150cm×50m乱	¥3,600
74	パルマ	T-7370~7372	135cm×30m乱	¥12,000
75	ジェリコ	T-7373~7387	120cm×50m乱	¥3,500
76	レプリーナ®	T-7388~7392	140cm×30m乱	¥9,400
77	ラムース®	T-7393~7427	140cm×30m乱	¥9,400
78	オレファー	T-7428~7447	135cm×50m乱	¥2,300
79	カルテット	T-7448~7457	135cm×50m乱	¥1,900
79	アルファ	T-7458~7462	135cm×50m乱	¥2,400
80	エコハーフ	T-7463~7472	135cm×50m乱	¥2,000
81	コロレ	T-7473~7502	135cm×50m乱	¥2,600
82	エース	T-7503~7522	130cm×50m乱	¥2,100
83	オールベット	T-7523~7537	135cm×50m乱	¥3,000
84	ニューアルバ	T-7538~7552	135cm×50m乱	¥1,900
85	ラパス	T-7553~7573	135cm×50m乱	¥3,500
87・88	パレット	T-7574~7639	130cm×50m乱	¥2,600
89・90	ニュースター	T-7640~7716	120cm×50m乱	¥3,200
92	カスケード	T-7717~7720	137cm×50m乱	¥6,200
93	カネカロンⅡ	T-7721~7732	120cm×50m乱	¥5,800
94	アリア	T-7733~7735	135cm×50m乱	¥7,000
95	パビー	T-7736~7743	135cm×50m乱	¥4,300
96	ヴィクトリア	T-7744~7745	135cm×50m乱	¥7,200
97	гент	T-7746~7747	135cm×50m乱	¥8,200
98	オスカー	T-7748~7751	135cm×50m乱	¥7,900
99	エスコート	T-7752~7769	135cm×50m乱	¥4,000
100	エスコート・チンチラ	T-7770~7787	135cm×50m乱	¥4,400

Index - 50音順インデックス -

頁	品名	新品番	規格	価格/m
ア	33 アイニー	T-7119~7121	135cm×45m乱	¥5,900
	50 アジャンタ	T-7183~7185	135cm×40m乱	¥5,000
	64 アチーブ	T-7272~7277	135cm×50m乱	¥5,000
	29 アットホーム	T-7089~7098	135cm×50m乱	¥3,600
	39 アビュレント	T-7140~7141	150cm×50m乱	¥4,400
	46 アモーレ	T-7163~7164	150cm×50m乱	¥4,800
	56 アランフェス	T-7215~7217	135cm×50m乱	¥5,600
	94 アリア	T-7733~7735	135cm×50m乱	¥7,000
	79 アルファ	T-7458~7462	135cm×50m乱	¥2,400
ウ	96 ヴィクトリア	T-7744~7745	135cm×50m乱	¥7,200
	17 ウィンストン	T-7041~7044	140cm×40m乱	¥10,000
	18 ウールメセナ	T-7045~7047	135cm×30m乱	¥10,000
エ	82 エース	T-7503~7522	130cm×50m乱	¥2,100
	80 エコハーフ	T-7463~7472	135cm×50m乱	¥2,000
	99 エスコート	T-7752~7769	135cm×50m乱	¥4,000
	100 エスコート・チンチラ	T-7770~7787	135cm×50m乱	¥4,400
	13 S-28	T-7028	120cm×30m乱	¥6,800
	67 エレガンス	T-7305~7307	120cm×50m乱	¥5,600
	40 エレジー	T-7142~7143	145cm×50m乱	¥2,600
オ	83 オールベット	T-7523~7537	135cm×50m乱	¥3,000
	98 オスカー	T-7748~7751	135cm×50m乱	¥7,900
	55 オズカヤ	T-7206~7210	135cm×50m乱	¥4,300
	78 オレファー	T-7428~7447	135cm×50m乱	¥2,300
カ	58 カーロ	T-7223~7226	135cm×50m乱	¥2,900
	92 カスケード	T-7717~7720	137cm×50m乱	¥6,200
	93 カネカロンⅡ	T-7721~7732	120cm×50m乱	¥5,800
	79 カルテット	T-7448~7457	135cm×50m乱	¥1,900
	35 カレン	T-7125~7127	140cm×50m乱	¥5,600
キ	44 キプロス	T-7155~7157	135cm×50m乱	¥4,800
	14 ギブン	T-7029~7030	135cm×45m乱	¥5,900
	34 ギルド	T-7122~7124	140cm×55m乱	¥5,200
ク	49 クイップ	T-7180~7182	150cm×50m乱	¥3,500
	66 グラスゴー	T-7287~7291	135cm×50m乱	¥6,900
	54 グラッド	T-7200~7201	137cm×50m乱	¥4,700
	11 クリストーレ	T-7021~7023	140cm×50m乱	¥5,200
	38 クレア	T-7134~7136	138cm×50m乱	¥4,400
	52 クレイトン	T-7194~7197	135cm×40m乱	¥3,800
ケ	97 ゲント	T-7746~7747	135cm×50m乱	¥8,200
コ	30 コモード	T-7099~7103	135cm×50m乱	¥3,800
	81 コローレ	T-7473~7502	135cm×50m乱	¥2,600
サ	67 サウス	T-7302~7304	140cm×50m乱	¥3,600
	12 ザマン	T-7024~7025	137cm×50m乱	¥3,900
シ	30 シーズ	T-7104~7108	135cm×50m乱	¥4,400
	16 シーズンズ	T-7033~7040	145cm×50m乱	¥3,300
	10 シェスタ	T-7017~7018	137cm×50m乱	¥6,900
	21 ジェット	T-7058~7063	137cm×30m乱	¥5,200
	75 ジェリコ	T-7373~7387	120cm×50m乱	¥3,500
	61 シェル	T-7254~7259	135cm×50m乱	¥3,900
	43 シタール	T-7150~7152	135cm×45m乱	¥5,300
	55 ジャムス	T-7202~7205	135cm×50m乱	¥3,600
	59 ジュンロ	T-7233~7236	145cm×50m乱	¥3,200
	51 ジョイ	T-7192~7193	145cm×50m乱	¥2,800
	38 シンシア	T-7137~7139	138cm×50m乱	¥4,400
ス	73 スピリット	T-7360~7369	150cm×50m乱	¥3,600
	71 スプリングス	T-7329~7334	150cm×50m乱	¥3,600
ソ	42 ソーン	T-7146~7149	145cm×50m乱	¥2,900
タ	47 タップ	T-7165~7167	135cm×50m乱	¥3,800

頁	品名	新品番	規格	価格/m
	48 タヒチ	T-7171~7173	140cm×50m乱	¥4,600
	47 ダモット	T-7168~7170	137cm×50m乱	¥4,700
	12 ダルフアー	T-7026~7027	137cm×50m乱	¥3,900
チ	51 チムニー	T-7188~7189	140cm×50m乱	¥2,900
	68 チャービル	T-7310~7312	135cm×50m乱	¥4,900
テ	8 デバージ	T-7007~7010	137cm×45m乱	¥3,700
	27 デラフレッシュ	T-7079~7084	135cm×50m乱	¥4,300
ト	9 堂庵	T-7011~7016	135cm×50m乱	¥3,800
	65 ドム	T-7282~7286	135cm×50m乱	¥6,400
	37 ドラゴン	T-7132~7133	145cm×50m乱	¥4,200
ニ	15 ニアパウアー	T-7031~7032	137cm×50m乱	¥6,400
	84 ニューアルバ	T-7538~7552	135cm×50m乱	¥1,900
	56 ニュークリオ	T-7211~7214	135cm×50m乱	¥4,800
	89-90 ニュースター	T-7640~7716	120cm×50m乱	¥3,200
ネ	44 ネルソン	T-7153~7154	145cm×50m乱	¥4,000
ノ	59 ノース	T-7237~7240	145cm×50m乱	¥3,000
ハ	60 ハーヴェスト	T-7241~7245	137cm×50m乱	¥3,900
	19 バーズ	T-7048~7053	137cm×50m乱	¥5,200
	69 バース	T-7313~7320	135cm×50m乱	¥3,700
	68 バウロ	T-7308~7309	135cm×40m乱	¥5,900
	7 バカラ	T-7001~7006	137cm×45m乱	¥4,200
	57 はっかく	T-7218~7222	145cm×50m乱	¥3,200
	41 ハバース	T-7144~7145	145cm×50m乱	¥2,600
	95 ハビー	T-7736~7743	135cm×50m乱	¥4,300
	74 ハルマ	T-7370~7372	135cm×30m乱	¥12,000
	87-88 ハレット	T-7574~7639	130cm×50m乱	¥2,600
	51 ハレルモ	T-7190~7191	145cm×50m乱	¥2,900
	45 バレンシア	T-7158~7160	130cm×50m乱	¥5,000
フ	73 ファンク	T-7350~7359	140cm×50m乱	¥3,200
	24 フィセ	T-7078	137cm×30m乱	¥5,900
	66 フォルノ	T-7292~7295	135cm×50m乱	¥4,500
	10 ブラバース	T-7019~7020	137cm×50m乱	¥5,800
	31 プロテクト	T-7114~7118	135cm×50m乱	¥3,800
ヘ	67 ベイブ	T-7296~7301	135cm×50m乱	¥5,900
ホ	70 ボニータ	T-7321~7328	120cm×30m乱	¥3,700
マ	72 マーチン	T-7335~7349	140cm×45m乱	¥3,200
	48 マレッサ	T-7174~7176	135cm×50m乱	¥3,700
ミ	60 ミック	T-7246~7253	135cm×50m乱	¥2,900
	49 ミノス	T-7177~7179	135cm×50m乱	¥3,900
メ	19 メジューブ	T-7054~7057	135cm×40m乱	¥4,800
	36 メソッド	T-7128~7131	150cm×45m乱	¥4,500
モ	28 モダケア	T-7085~7088	135cm×50m乱	¥4,700
	23 モダンバイル・華	T-7070~7075	135cm×50m乱	¥4,200
	23 モダンバイル・ピン	T-7067~7069	135cm×50m乱	¥4,200
	65 モリス	T-7278~7281	135cm×50m乱	¥3,900
	58 モレノ	T-7227~7232	135cm×40m乱	¥3,800
ラ	22 ラジャ	T-7064~7066	137cm×50m乱	¥5,100
	85 ラバース	T-7553~7573	135cm×50m乱	¥3,500
	50 ラベンナ	T-7186~7187	135cm×40m乱	¥4,600
	77 ラムース®	T-7393~7427	140cm×30m乱	¥9,400
リ	46 リード	T-7161~7162	135cm×50m乱	¥4,100
	24 リデコ	T-7076~7077	137cm×50m乱	¥4,700
	54 リバース	T-7198~7199	137cm×50m乱	¥4,700
レ	31 レビア	T-7109~7113	135cm×50m乱	¥3,800
	76 レプリーナ®	T-7388~7392	140cm×30m乱	¥9,400
ロ	63 ロッサ	T-7260~7271	135cm×50m乱	¥3,900

※掲載価格は2007年1月発刊時のメーカー希望小売価格です。消費税などは含まれておりません。最新価格はグループ一覧にある最寄の営業所にご確認ください。
色やビートなど見本帳と実際の商品が若干異なる場合があります。

No.	商品名	物性試験										染色堅牢度			洗濯		
		引張強さ		伸び率		引裂強さ		滑脱抵抗力		ピリング	平面磨耗	縫い目強さ		耐光		摩擦	
		N		%		N		N				N					級
		タテ	ヨコ	タテ	ヨコ	タテ	ヨコ	タテ	ヨコ	級	回	タテ	ヨコ	級		乾燥	
7	バカラ	1745	2235	41	28	62.7	62.7	238	209	5	776	382縫糸切れ	245縫糸切れ	4以上	5	4-5	
8	デバージ	1706	1284	38	28.5	62.7	62.7	402	297	4	486	410縫糸切れ	326縫糸切れ	4以上	4-5	4	
9	堂電	1431	1520	42	31.5	62.7	62.7	26.5	26.5	3.5	271	294滑脱	336縫糸切れ	4以上	5	5	
10	シエスタ	1245	1029	21	14.5	62.7	62.7	230	255	3.5	326	343縫糸切れ	324縫糸切れ	4以上	5	3-4	
10	ブラバース	1265	882	28	15.5	62.7	62.7	471	385	3	666	363縫糸切れ	309滑脱	4以上	5	2-3	
11	クリストーレ	858	1343	38	34.5	52.9	62.7	402地糸切れ	392地糸切れ	5(モ-100%花糸脱着有り)	1547	480縫糸切れ	412縫糸切れ	4以上	5	5	
12	ザマン	683	762	38.5	31.5	46.1	48	402地糸切れ	422地糸切れ	4	233	480縫糸切れ	461縫糸切れ	4以上	5	3-4	
12	ダルファー	691	657	38	21.5	46.1	51	410地糸切れ	409	4	257	525縫糸切れ	422縫糸切れ	4以上	5	4	
13	S-28	436	508	74.5	70.5	23.5	62.7	-	-	3	508	539地糸切れ	647縫糸切れ	4以上	4-5	4	
14	ギブン	1912	858	41.5	13	62.7	53.9	203	451	2.5(ビルの脱着有り)	456	395縫糸切れ	407縫糸切れ	4以上	5	2	
15	ニアパワー	1941	1324	52.5	30	62.7	62.7	598	578	4	559	402縫糸切れ	358縫糸切れ	4以上	5	5	
16	シーズンズ	1895	1420	37.6	22.5	62.7	62.7	381.5生地糸滑脱	409生地糸切断	4.5	557	258縫糸切断	165縫糸切断	4以上	4-5	4-5	
17	ウインストン	2088	1539	50	20.5	62.7	62.7	326	487	2.5	746	366縫糸切れ	302縫糸切れ	4	5	4-5	
18	ウールメセナ	1549	1029	26.5	24	62.7	62.7	438	446	4.5	1500以上	309縫糸切れ	324縫糸切れ	4以上	5	3	
19	バース	1324	583	42	16	62.7	62.7	80.4	157	3	639	284滑脱	309滑脱	4以上	5	4-5	
19	メジューブ	192	497	100	158	28.2	31.4以上	-	-	4-5	5000以上	466	467	5以上	4-5	4-5	
21	ジェット	2010	710	40.3	34.7	62.7	62.7	0.7mm	0.5mm	3	2130	380縫糸切れ	456地糸切れ	4	4-5	4	
22	ラジャ	674	695	12.4	22.7	35.8	32	-	-	5	3000以上	368縫糸切れ	402縫糸切れ	4	4-5	4	
23	モダンバイル・ピン	397	627	62.2	89.7	69.6	29.9	-	-	5	965	510	657	4以上	4.5	4	
23	モダンバイル・華	573	454	29.9	55.9	47.6	30.4	-	-	5	965	676	534	4	4-5	4-5	
24	リデコ	1694	1154	46.3	17.8	62.7	62.7	0.2mm	0.2mm	4	959	307縫糸切れ	436地糸切れ	4以上	4-5	4	
24	フィセ	1075	592	25.9	36.1	62.7	50.5	0.4mm	2.8mm	4.5	2131	412縫糸切れ	441縫糸切れ	3	4-5	3	
27	デラフレッシュ	381	283	67.1	99.3	26.3	20.5	-	-	5	1718	417	451	4	5	4-5	
28	モダケア	1486	2479	33	26.2	62.7	62.7	456生地糸滑脱	582.5生地糸滑脱	5	1549	243縫糸切断	193縫糸切断	4	4-5	4-5	
29	アトホーム	2078	1696	41	45	62.7	62.7	368	400	5	479	346縫糸切れ	322縫糸切れ	4以上	5	5	
30	コモード	1441	1304	35	36.5	62.7	62.7	401	311	5	218	380縫糸切れ	363縫糸切れ	4以上	5	5	
30	シーズ	1431	850	37	35	62.7	62.7	151	85.3	4	265	397縫糸切れ	283滑脱	4以上	5	5	
31	レピア	1608	620	40	31.5	62.7	62.7	362	297	3	157	348縫糸切れ	363地糸切れ	4以上	5	5	
31	プロテクト	1314	539	40	30.5	62.7	49	405	272	3	129	382縫糸切れ	343地糸切れ	4以上	5	5	
33	アイニー	1931	1814	40	21	62.7	62.7	88.2	374	1.5(ビルの脱着有り)	811	282縫糸切れ	322縫糸切れ	4以上	4-5	2	
34	ギルド	1363	964	32	20	62.7	62.7	543地糸切れ	412地糸切れ	4	637	490縫糸切れ	358縫糸切れ	4	5	4-5	
35	カレン	1912	1137	42	31.5	62.7	62.7	372	413	3(モ-100%花糸脱着有り)	1891	387縫糸切れ	336縫糸切れ	4以上	5	4-5	
36	メノド	1667	1216	34.5	40	62.7	62.7	304	422	3.5(モ-100%花糸脱着有り)	590	446縫糸切れ	319縫糸切れ	4以上	5	4-5	
37	ドラゴン	2071	2207	35.9	25.2	62.7	62.7	91.2生地糸滑脱	494.3生地糸滑脱	4	716	208縫糸切断	238縫糸切断	4未満	4-5	4	
38	クリア	1814	1294	42	31	62.7	62.7	660	502	4	360	436縫糸切れ	346縫糸切れ	4以上	5	5	
38	シンシア	1706	1265	42.5	32.5	62.7	62.7	493	551	4	333	382縫糸切れ	338縫糸切れ	4以上	5	5	
39	アビュレント	1373	786	35	30	62.7	54.9	333	441地糸切れ	4.5	294	397縫糸切れ	439縫糸切れ	4以上	5	5	
40	エレジー	1990	400	35.2	8.9	62.7	42.3	249.1生地糸滑脱	295.2生地糸切断	4.5	464	202縫糸切断	193縫糸切断	4未満	4-5	4	
41	ハバース	1710	780	40.4	12.6	62.7	55	234.4生地糸滑脱	305.5生地糸切断	4.5	388	194縫糸切断	203縫糸切断	4未満	4-5	4-5	
42	ソーン	1891	698	39.5	10.3	62.7	38.8	439.4生地糸切断	469.8生地糸切断	4	416	207縫糸切断	224縫糸切断	4以上	4-5	4-5	
43	シタール	1833	1078	56	15.5	62.7	62.7	431	559	3	1051	510縫糸切れ	304縫糸切れ	4以上	4-5	3	
44	ネルソン	1735	1735	33.5	36	62.7	62.7	101	221	3(モ-100%花糸脱着有り)	706	480縫糸切れ	358縫糸切れ	4	5	5	
44	キプロス	1294	399	32.5	23.5	48ヨコサケ	62.7	164	135	5	674	471縫糸切れ	167地糸切れ	4以上	4-5	4	
45	パレンシア	1676	1559	49	40.5	62.7	62.7	247	342	3	766	392縫糸切れ	363縫糸切れ	4以上	5	5	
46	リード	1775	1157	41.5	37	62.7	62.7	29.4	59.8	4	1533	346縫糸切れ	348縫糸切れ	4以上	4-5	4	
46	アモーレ	690	1794	31	36	43.1	62.7	333地糸切れ	325地糸切れ	3.5	376	439縫糸切れ	324縫糸切れ	4以上	5	5	
47	タップ	2049	831	34.5	30	62.7	62.7	390	265	4.5	260	417縫糸切れ	426縫糸切れ	4以上	5	5	
47	ダモット	890	1020	18.5	18.5	62.7	62.7	304地糸切れ	260地糸切れ	2.5	163	353縫糸切れ	314縫糸切れ	4以上	5	3	
48	タヒチ	902	1667	36.1	24.9	62.7	62.7	619	502	3-4	1050	451縫糸切れ	451縫糸切れ	4以上	5	5	
48	マレッサ	1206	877	35	23.5	62.7	62.7	342	466	4.5	291	422縫糸切れ	368縫糸切れ	4以上	5	4-5	
49	ミノス	1196	437	21.3	31.3	62.7	62.7	179	66	5	621	353縫糸切れ	255地糸切れ	4以上	5	5	
49	クイップ	1725	1706	40.5	30.5	62.7	62.7	571	569	5	586	336縫糸切れ	302縫糸切れ	4以上	5	5	
50	アジャンタ	1995.5	1138.6	42.6	14.1	62.7	62.7	400.9	296.4	4	702	326縫糸切れ	324縫糸切れ	3以上	5	5	
50	ラベンナ	2078.8	657	40.4	10.3	62.7	62.7	337.9	216.1	4	415	343縫糸切れ	346縫糸切れ	3以上	5	5	
51	テムニー	1941	1363	37.5	30.5	62.7	62.7	194	276	5	294	358縫糸切れ	338縫糸切れ	4以上	4-5	4-5	
51	バルモ	1667	819	38.5	18	62.7	62.7	279	304	4.5	361	353縫糸切れ	326縫糸切れ	4以上	4	2-3	
51	ジョイ	1686	675	39.5	15	62.7	62.7	147	206	4	343	377縫糸切れ	319縫糸切れ	4以上	4	2	

頁	商品名	物性試験											染色堅牢度			洗濯	
		引強さ		伸び率		引裂強さ		滑脱抵抗力		ヒリング	平面磨耗	縫い目強さ		耐光	摩擦		
		N		%		N		N				N			級		級
		タテ	ヨコ	タテ	ヨコ	タテ	ヨコ	タテ	ヨコ	級	回	タテ	ヨコ	級			乾燥
52	クレイトン	1564.7	1153.8	39.7	31.6	62.7	62.7	484.9	462.5	3	266	353縫糸切れ	324縫糸切れ	3以上	4-5	4-5	
54	リバース	2108	1363	49	23	62.7	62.7	575地糸切れ	513地糸切れ	2.5	312	451縫糸切れ	279縫糸切れ	4以上	5	4	
54	グラッド	1912	1265	44.5	20.5	62.7	62.7	499地糸切れ	410地糸切れ	2.5	336	373縫糸切れ	368縫糸切れ	4以上	5	3-4	
55	ジャムス	1353	1637	31	34.5	62.7	62.7	118	172	5(毛-の毛糸脱落有り)	436	456縫糸切れ	368縫糸切れ	4以上	5	5	
55	オズカヤ	2265	1147	33.5	24	62.7	62.7	202	88.2	2(毛-の毛糸脱落有り)	552	348縫糸切れ	328縫糸切れ	4以上	5	5	
56	ニュークリオ	2039	706	46.5	19	62.7	62.7	151	120	4	372	314縫糸切れ	245縫糸切れ	4以上	5	3	
56	アランフェス	1657	1039	42	40	62.7	62.7	75.5	167	3(毛-の毛糸脱落有り)	377	363縫糸切れ	397縫糸切れ	4以上	5	5	
57	はっかく	1942	661	38	11.7	62.7	48.7	620.8生地糸切断	344.2生地糸切断	4.5	320	221縫糸切断	190縫糸切断	4以上	4-5	3-4	
58	カーロ	1422	812	44.5	31	62.7	47.1	431地糸切れ	431地糸切れ	4.5	206	422縫糸切れ	426縫糸切れ	4以上	5	4	
58	モノ	1529.7	1117.8	41.2	31.2	62.7	62.7	255.4	366.7	3-4	301	348縫糸切れ	373縫糸切れ	3以上	4-5	4-5	
59	ジュンロ	1901	1379	39.9	24.5	62.7	62.7	353.1生地糸滑脱	524.7生地糸滑脱	4.5	574	204縫糸切断	216縫糸切断	4	4-5	4-5	
59	ノース	1900	882	45.3	10.4	62.7	36.7	706.1生地糸滑脱	519.8生地糸切断	4.5	724	239縫糸切断	236縫糸切断	4以上	4-5	4-5	
60	ハーヴェスト	1549	2549	38	34.5	62.7	62.7	377	473	5	612	441縫糸切れ	304縫糸切れ	4以上	5	4	
60	ミック	1402	716	44.5	34.5	62.7	62.7	156	157	3(毛-の毛糸脱落有り)	1122	436縫糸切れ	412縫糸切れ	4以上	5	5	
61	シェル	1490	956	45	37	52.9	62.7	431地糸切れ	455地糸切れ	4.5	327	451縫糸切れ	417縫糸切れ	4以上	5	4-5	
63	ロッサ	473	415	28	26.8	47.5	46.7	126.5地糸滑脱	125.5地糸滑脱	4	461	213縫糸切断	212縫糸切断	3以上	4-5	4	
64	アチーブ	1980	480	35.5	25	62.7	62.7	306	138	3	567	490縫糸切れ	277地糸切れ	4以上	5	5	
65	モリス	637	441	42	11	56.9	62.7	146	222	2.5	265	485地糸切れ	373地糸切れ	4以上	4-5	2-3	
65	ドム	2647	633	34	17	62.7	62.7	76.5	197	3	1500以上	441縫糸切れ	299地糸切れ	4以上	5	4-5	
66	グラスゴー	353	1000	21	16	62.7	62.7	101	138	3	350	233地糸切れ	196地糸切れ	3-4	5	3-4	
66	フォルノ	648	866	66.5	11	62.7	62.7	247	347	3.5	331	520縫糸切れ	299縫糸切れ	4以上	5	3-4	
67	ベイブ	767	763	27	37	62.7	62.7	66.7生地糸滑脱	118.7生地糸滑脱	3	1120	229縫糸切断	223縫糸切断	3以上	4-5	4	
67	サウス	533	569	24	37.5	62.7	62.7	155	142	1.5	1235	304縫糸切れ	216滑脱	4	5	4-5	
67	エレガンス	1206	922	51	43.5	62.7	62.7	123	118	3	904	363縫糸切れ	387縫糸切れ	4以上	5	4-5	
68	パウロ	1363	647	19.5	32.5	62.7	62.7	51	42.2	3	967	341縫糸切れ	321地糸切れ	4以上	5	3-4	
68	チャービル	2186	1461	46	29.5	62.7	62.7	93.1	87.3	5	1268	302縫糸切れ	292縫糸切れ	4以上	5	5	
69	パース	624	568	26.5	15.5	56.9	62.7	118	162	2	1208	328地糸切れ	255地糸切れ	4以上	5	5	
70	ポニータ	375.4	694.1	95.8	56.7	28.4	42.13コサケ	—	—	5	571	515地糸切れ	392地糸切れ	4以上	4-5	4-5	
71	スプリングス	380	392	165	121	62.7	62.7	—	—	5	390	441地糸切れ	402地糸切れ	4以上	5	5	
72	マーチン	1892	1314	48	32.5	62.7	62.7	750地糸切れ	784地糸切れ	5	1500以上	422縫糸切れ	385縫糸切れ	4以上	4-5	4	
73	ファンク	1510	2922	41	26	62.7	62.7	468	542地糸切れ	2	1565	515縫糸切れ	324縫糸切れ	4以上	3-4	4	
73	スピリット	401.8	725.2	60	72	測定不能	測定不能	—	—	4-5	1967	480生地糸切れ	660縫糸切れ	4以上	5	4	
74	バルマ	1313	1196	21.9	21.4	62.7	62.7	87.3	129	4(毛羽脱落有り)	1632	324縫糸切れ	289縫糸切れ	3以上	5	5	
75	ジェリコ	969	846	32.5	23	62.7	62.7	61.8	68.6	3.5	1223	294縫糸切れ	137滑脱	4以上	5	4	
76	レプリーナ	152	149	50	55	17.7	20.6	—	—	4.5	494	451縫糸切れ	437縫糸切れ	3	4	2	
77	ラムース	147	147	53	56	14.7	16.7	—	—	4.5	599	480縫糸切れ	420縫糸切れ	3	4	2	
78	オレファー	1362	1333	34.2	30.6	62.7	62.7	347	270.3	5	266	440	374	4以上	4-5	4-5	
79	カルテット	1701	1839	35.2	30.3	62.7	62.7	548.2生地糸切断	510生地糸切断	5	678	197縫糸切断	188縫糸切断	4以上	4-5	4-5	
79	アルファ	1392	1000	28.6	33.1	62.7	62.7	347	270.3	5	291	407	334	4以上	5	5	
80	エコハーフ	1660	1410	34.4	39.9	147	156	250	230	5	301	442縫糸切れ	420縫糸切れ	4以上	5	5	
81	コロレ	2680	2610	66.5	63	62.7	62.7	288	250	4.5	862	285縫糸切れ	230縫糸切れ	4以上	5	5	
82	エース	2382	2598	28	45	62.7	62.7	275	266	5	864	338縫糸切れ	314縫糸切れ	4	5	4-5	
83	オールベイト	1255	1265	48.6	46.6	62.7	62.7	28.4	28.4	5	574	255滑脱	260滑脱	4以上	5	5	
84	ニューアルバ	2105	1769	51.5	48.5	62.7	62.7	200生地糸滑脱	165.7生地糸滑脱	5	490	343縫糸切れ	358縫糸切れ	3以上	4-5	4-5	
85	ラパス	487.9	377.8	65.2	87.9	10.9	16.9	—	—	5(毛羽有り)	4410	389	370	4以上	5	5	
87-88	ノレット	1471	1324	35.5	36.5	62.7	62.7	292	241	3.5	591	407縫糸切れ	417縫糸切れ	4	5	5	
89-90	ニュースター	1039	907	37.5	33.5	62.7	62.7	183	155	3	623	348縫糸切れ	279滑脱	4以上	5	5	
92	カスケード	847.8	993.2	41.2	16.7	106.5	100.4	348	439	4	1500以上	471縫糸切れ	461縫糸切れ	4-5	4-5	4-5	
93	カネカロンII	817	657	20	23.5	32.4	23.5	260地糸切れ	311地糸切れ	5(リムの脱落有り)	3000以上	333地糸切れ	309地糸切れ	4	5	5	
94	アリア	1599.4	1521.9	27.6	24	195	323.4	0.2mm	1.2mm	5	875	402縫糸切れ	407縫糸切れ	4	4-5	4-5	
95	ハビー	931	711	20.4	19.2	62.7	38.3	1mm	1.8mm	4.5	1000以上	490地糸切れ	289地糸切れ	4	4-5	4-5	
96	ヴィクトリア	2010	491	21.3	16.9	45.6	45.9	1.6mm	1mm	5	1000以上	402縫糸切れ	407縫糸切れ	4	4-5	4-5	
97	гент	1950	1440	26.1	20.4	62.7	62.7	1mm	1.5mm	5	1500以上	387縫糸切れ	417縫糸切れ	4以上	5	5	
98	オスカ	463	1230	16	17.6	24.3	53.2	0.6mm	0.4mm	5	1000以上	377地糸切れ	324縫糸切れ	4	5	4-5	
99	エスコート	933	886	22.1	23.7	34.1	33.6	0.49mm	0.84mm	5	1000以上	260	292	3以上	4-5	4-5	
100	エスコート・チンチラ	933	886	22.1	23.7	34.1	33.6	0.49mm	0.84mm	5	1000以上	260	292	3以上	4-5	4-5	

シンコールグループは、信頼とサービスで全国をネットワークしています。

- **シンコール株式会社 北海道本社**
〒060-0051 北海道札幌市中央区南1条東6-1-1
TEL (011)209-1123 FAX (011)209-1133
- 旭川営業所**
〒071-8134 北海道旭川市末広4条4-2-6
TEL (0166)51-0100 FAX (0166)52-0200
- 函館営業所**
〒041-0812 北海道函館市昭和3-36-23 サンハイツ1F
TEL (0138)47-4056 FAX (0138)47-4069
- 苫小牧営業所**
〒059-1271 北海道苫小牧市澄川町3-2-4
TEL (0144)68-3331 FAX (0144)68-3225
- 帯広営業所**
〒080-0032 北海道帯広市西2条北2-17-1
TEL (0155)24-1555 FAX (0155)24-1200
- **シンコール株式会社 東北本社**
〒984-0015 宮城県仙台市若林区卸町2-1-16
TEL (022)765-6121 FAX (022)765-6120
- 青森ST**
〒030-0821 青森県青森市勝田2-3-16
TEL (0177)34-3455 FAX (0177)34-3408
- 八戸ST**
〒039-1103 青森県八戸市大字長苗代字内舟渡39-7
TEL (0178)29-1371 FAX (0178)29-1374
- 秋田ST**
〒010-0904 秋田県秋田市保戸野原の町6-11
TEL (018)863-6511 FAX (018)863-2456
- 盛岡ST**
〒020-0051 岩手県盛岡市下太田中86-65
TEL (019)656-2105 FAX (019)656-2107
- 北上ST**
〒024-0062 岩手県北上市鍛冶町3丁目4-6
TEL (0197)62-1400 FAX (0197)62-1401
- 三陸ST**
〒029-2205 岩手県陸前高田市高田町砂畑10-5
TEL (0192)54-4280 FAX (0192)55-4686
- 山形ST**
〒990-0823 山形県山形市下条町5丁目11-1
TEL (023)682-6251 FAX (023)682-6254
- 庄内ST**
〒998-0013 山形県酒田市東泉町2丁目2-11
TEL (0234)24-3164 FAX (0234)24-9616
- 郡山ST**
〒963-0111 福島県郡山市安積町荒井字六角田4-7
TEL (024)947-1700 FAX (024)947-0002
- 福島ST**
〒960-8105 福島県福島市仲間町10-30
TEL (024)528-9241 FAX (024)528-9242
- 会津ST**
〒969-3543 福島県河沼郡湯川村王領275
TEL (0241)28-1266 FAX (0241)27-8766
- いわきST**
〒971-8146 福島県いわき市鹿島町御代字柿城11-23ビーズ1F
TEL (0246)76-1761 FAX (0246)76-1762
- 新潟支社**
〒950-2031 新潟県新潟市流通センター4-6-1
TEL (025)260-6351 FAX (025)260-3682
- 長岡ST**
〒950-2031 新潟県新潟市流通センター4-6-1
TEL (0258)47-8484 FAX (0258)47-8488
- 上越ST**
〒943-0151 新潟県上越市平成町109
TEL (0255)25-4125 FAX (0255)25-2597

- **東京シンコー株式会社**
〒114-8512 東京都北区豊島8-4-1
TEL (03)3927-7011 FAX (03)3927-7010

- **東京シンコール株式会社**
〒114-8512 東京都北区豊島8-4-1
TEL (03)3927-7011 FAX (03)3927-7010
- 宇都宮支社**
〒322-0013 栃木県鹿沼市深津842-1
TEL (0289)76-5611 FAX (0289)76-5622
- 佐野営業所**
〒327-0835 栃木県佐野市植下町4001-5
TEL (0283)21-5115 FAX (0283)21-5116
- 高崎営業所**
〒370-0069 群馬県高崎市飯塚町333
TEL (027)362-1212 FAX (027)363-3495
- 水戸営業所**
〒310-0841 茨城県水戸市酒門町2541
TEL (029)227-6616 FAX (029)221-8835
- 土浦営業所**
〒300-0051 茨城県土浦市真鍋5-17-19
TEL (0298)24-2611 FAX (0298)24-1191
- **シンコー株式会社**
〒158-0093 東京都世田谷区上野毛1-7-11
TEL (03)3705-1111 FAX (03)3705-1129
- 東京支店**
〒125-0041 東京都葛飾区東金町6-23-2
TEL (03)3609-9611 FAX (03)3627-2711
- 横浜支店**
〒246-0002 神奈川県横浜市瀬谷区北町43-1
TEL (045)923-1711 FAX (045)923-1566
- 千葉支店**
〒260-0833 千葉県千葉市中央区福荷町2-13-15
TEL (043)266-2341 FAX (043)266-2551
- 多摩営業所**
〒186-0013 東京都国立市青柳262-5
TEL (042)527-7151 FAX (042)527-8475
- **シンコー株式会社**
〒454-0836 愛知県名古屋市中川区福船町3-1
TEL (052)362-2711 FAX (052)362-8482
- イズライフ事業部**
〒454-0836 愛知県名古屋市中川区福船町3-1
TEL (052)362-2715 FAX (052)362-8482
- ブローン事業部**
〒454-0836 愛知県名古屋市中川区福船町3-1
TEL (052)362-3960 FAX (052)362-8482
- 静岡営業所**
〒422-8046 静岡県静岡市駿河区中島358-3
TEL (054)284-0311 FAX (054)284-0316
- 浜松営業所**
〒430-0807 静岡県浜松市佐藤2-8-14福ビル103
TEL (053)466-7241 FAX (053)466-7231
- 松本営業所**
〒399-0702 長野県塩尻市広丘野村1788-286
TEL (0263)53-7158 FAX (0263)53-7280
- 三重営業所**
〒514-0011 三重県津市高洲町24-6
TEL (059)226-5271 FAX (059)225-2653
- 岐阜営業所**
〒501-6012 岐阜県羽島郡岐南町八剣5-73
TEL (058)247-1261 FAX (058)247-5269
- **シンコール株式会社 北陸本社**
〒920-8658 石川県金沢市直江町イ12
TEL (076)237-7714 FAX (076)238-4861
- 石川ST**
〒920-8658 石川県金沢市直江町イ12
TEL (076)237-7714 FAX (076)238-4861
- 富山ST**
〒939-8261 富山県富山市萩原139-1
TEL (076)495-1355 FAX (076)495-1345
- 高山ST**
〒506-0812 岐阜県高山市漆垣内町162
TEL (0577)32-6821 FAX (0577)32-6835
- 福井ST**
〒910-0851 福井県福井市米松1-15-1
TEL (0776)53-9075 FAX (0776)53-9082
- 若狭営業所**
〒624-0929 京都府舞鶴市寺内町3-2
TEL (0773)76-5260 FAX (0773)76-5261
- 東京事務所**
〒160-0017 東京都新宿区左門町10-19左門町エム・エムビル
TEL (03)5269-2381 FAX (03)5269-2380

- **シンコー株式会社**
〒577-8525 大阪府東大阪市長田東3-3-16
TEL (06)6747-5320 FAX (06)6747-5129
- 豊岡営業所**
〒668-0815 兵庫県豊岡市日撫字横田179-5
TEL (0796)23-5311 FAX (0796)22-1130
- **シンコー京都株式会社**
〒601-8121 京都府京都市南区上鳥羽大物町5
TEL (075)672-5321 FAX (075)661-4544
- 滋賀支店**
〒520-3024 滋賀県栗東市小柿9-3-29
TEL (077)553-5191 FAX (077)553-5193
- 彦根営業所**
〒522-0041 滋賀県彦根市平田町409-4
TEL (0749)22-0128 FAX (0749)26-2553
- **シンコー広島株式会社**
〒733-0833 広島県広島市西区商工センター5-6-3
TEL (082)277-5321 FAX (082)277-4192
- 福山支店**
〒721-0974 広島県福山市東深津町4-18-24
TEL (084)931-2886 FAX (084)931-2879
- 山口支店**
〒754-0021 山口県吉敷郡小郡町黄金町13-12
TEL (083)973-4222 FAX (083)973-4212
- 山口支店東営業所**
〒744-0011 山口県下松市西豊井1646-1メルハイム1F
TEL (0833)43-7444 FAX (0833)43-7446
- 松江営業所**
〒690-0015 島根県松江市上乃木4-21-18
TEL (0852)21-5121 FAX (0852)21-5123
- **シンコー沖縄株式会社**
〒901-2104 沖縄県浦添市当山2-15-8
TEL (098)878-4343 FAX (098)878-5100
- **(株)シンコールコーポレーション**
〒577-0012 大阪府東大阪市長田東3-3-16
TEL (06)6747-5151 FAX (06)6747-5711
- 和歌山支店**
〒640-8425 和歌山県和歌山市松江北3-1-6
TEL (073)452-1121 FAX (073)452-6609
- 神戸支店**
〒651-2113 兵庫県神戸市西区伊川谷町有瀬663-7
TEL (078)978-1605 FAX (078)976-0460
- 姫路支店**
〒672-8041 兵庫県姫路市三条町2-35
TEL (078)978-1605 FAX (078)976-0460
- 阪神支店**
〒664-0002 兵庫県伊丹市荻野6-60
TEL (0727)70-5236 FAX (0727)70-5226
- 但馬営業所**
TEL (078)978-1605

- **株式会社シンコール**
〒761-8031 香川県高松市郷東町23-12
TEL (087)882-5111 FAX (087)882-5019
- シンコールギャラリー**
〒761-8071 香川県高松市伏石町497 アシストワンビル2F
TEL (087)869-2646 FAX (087)869-2640
- 松山営業所**
〒799-2654 愛媛県松山市内宮町2011-1
TEL (089)979-2591 FAX (089)979-2613
- 徳島営業所**
〒771-1151 徳島県徳島市応神町古川字ノ上15-4
TEL (088)665-7505 FAX (088)665-7510
- 高知営業所**
〒780-8130 高知県高知市一宮1792-3
TEL (088)845-8431 FAX (088)846-0076
- **株式会社シンコール岡山**
〒700-0953 岡山県岡山市西市116-14
TEL (086)246-2550 FAX (086)246-2531
- 鳥取営業所**
〒680-0915 鳥取県鳥取市緑ヶ丘3-1-13
TEL (0857)21-1655 FAX (0857)21-1657
- **シンコー九州株式会社**
〒816-0096 福岡県福岡市博多区東光寺町1-15-41
TEL (092)411-3411 FAX (092)474-4504
- 鹿児島支店**
〒891-0115 鹿児島県鹿児島市東開町字東開3-79
TEL (099)267-3500 FAX (099)267-3610
- 日田支店**
〒877-0004 大分県日田市城町1-5-2
TEL (0973)22-2154 FAX (0973)22-4184
- 熊本支店**
〒862-0924 熊本県熊本市帯山5-8-19
TEL (096)385-3010 FAX (096)385-3080
- 北九州営業所**
〒803-0827 福岡県北九州市小倉北区緑ヶ丘3-7-27
TEL (093)571-7261 FAX (093)571-6954
- 長崎営業所**
〒852-8056 長崎県長崎市大宮町5-40
TEL (095)857-8881 FAX (095)857-8880
- 大分営業所**
〒870-0156 大分県大分市高城新町3-7
TEL (097)556-7302 FAX (097)556-6756
- 久留米営業所**
〒830-0049 福岡県久留米市大石町374-2
TEL (0942)46-1771 FAX (0942)46-1772

